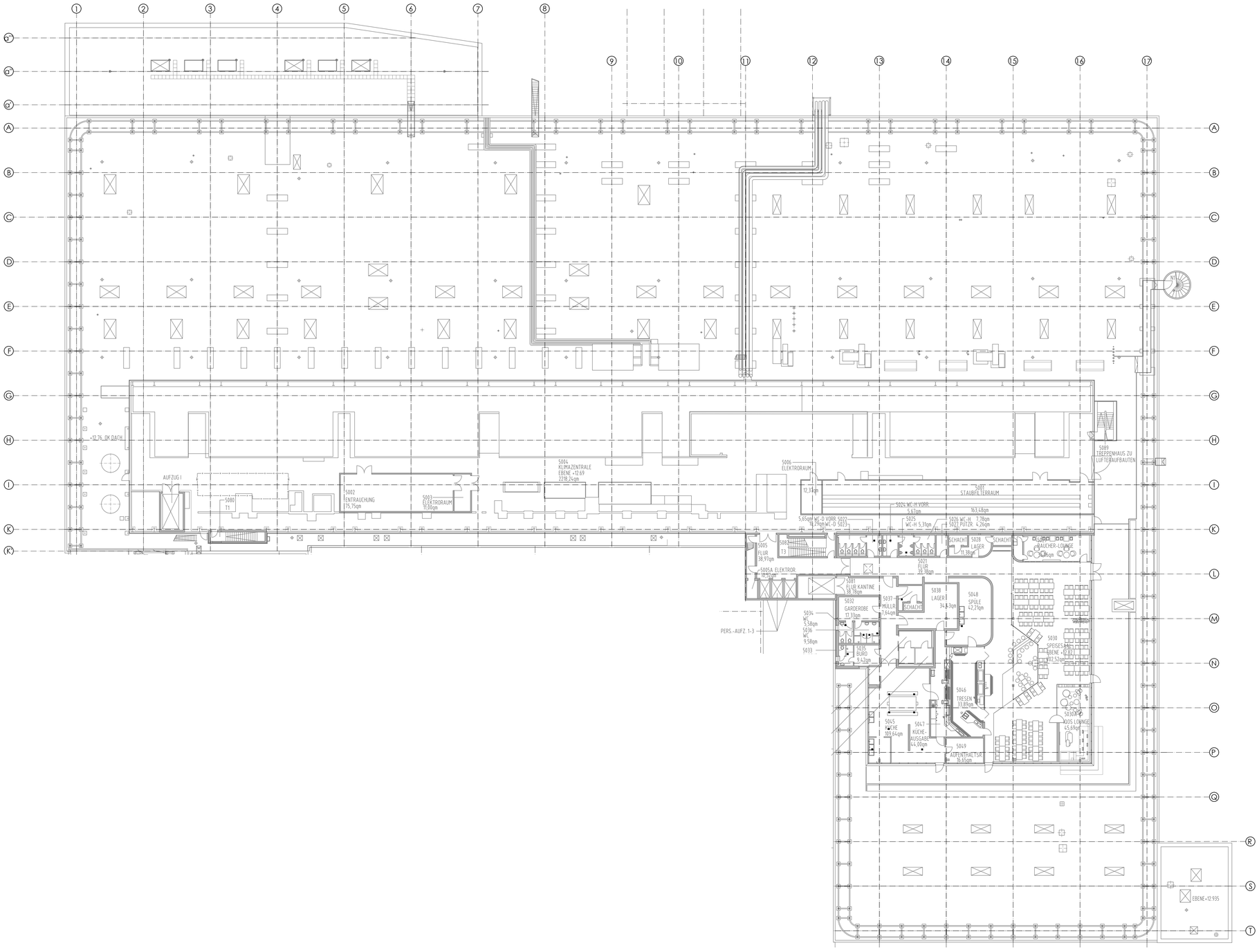


PHILIP MORRIS MANUFACTURING GMBH BERLIN

WERKSUEBERSICHT/OVERVIEW

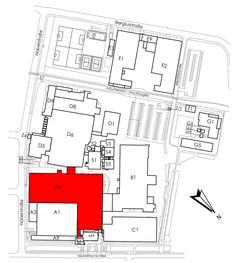


±0,0=34,42m ue.NN

Allgemeine Anmerkungen / General Notes

Die Weitergabe sowie Vervielfältigung dieses Dokuments, Verwertung und Mitteilung seines Inhalts sind verboten, soweit nicht ausdrücklich gestattet. Zuwiderhandlungen verpflichten zu Schadensersatz. Alle Rechte fuer den Fall der Patent-, Gebrauchsmuster- oder Geschmacksmuster- eintragung vorbehalten. Schutzvermerk ISO 16016 beachten.

Die Bestandsaufnahme ist im Zusammenhang mit den dazu gehoerenden Dokumenten (Zeichnungen, Listen, etc.) zu lesen. Alle Maße sind vor Ort zu ueberpruefen.

The reproduction, distribution and utilization of this document as well as the communication of its contents to others without express authorization is prohibited. Offenders will be held liable for the payment of damages. All rights reserved in the event of the grant of a patent, utility model or design. Copyright according to ISO 16016.

The As-Built Drawing are associated with the corresponding documents (Drawings, Lists, etc.). All dimensions should be verified.

Auftraggeber

PHILIP MORRIS MANUFACTURING GMBH

Neukölln'sche Allee 80
12057 Berlin

| Revision | | | | | | |
|---|---|---|---|---|---|---|
| A | Erstellung Layout A2 | AS | 11.07.2023 | | | |
| Rev. | Änderung | Gez. | Datum | Gepr. | Datum | |

| | |
|---|---|
| Maßstab/Scale: 1:200 | Format/Drawing Format: DIN A0 |
| Hauptsystem/Main System: Architektur | Untersystem/Subsystem: Grundriss |
| Anlagennummer/Equipment Number: GRU | Planungsstand/Status: As Built/Master |

Benennung/Naming:

# Geb. A2
# 3. Obergeschoss
# Architektur

Zeichnungsnummer/Drawing Number: Z-PMB-A23-GRB-GRU-200-5

Revision: A

Substitute Drawing No.: Z-PMB-A23-GRB-GRU-200-5A