ФЕВРУАРИ/2017, 7.00 лв.

НАШ ДОМ

АРХИТЕКТУРА:
ЗАХА ХАДИД И МАТЕМАТИКАТА
КРИСТАЛНАТА КЪЩА

ИЗЛОЖЕНИЯ:
ЕКЗОТИКА И ЖИВОПИС ОТ ПАРИЖ
НОВАТА КЕРАМИКА

ОБЗАВЕЖДАНЕ
ОСВЕТИТЕЛНОТО ТЯЛО - АКЦЕНТ
ЦВЯТ В БАНЯТА
АНТРЕТО



ИНТЕРИОРИ:
ПРЕОБРАЗЯВАНЕ НА СТАРА КЪЩА В ЛОФТ
ДОМ ЗА АВАНТЮРИСТИ
РЕЗИДЕНЦИЯ ЧЕРЕШОВА ГРАДИНА

STIHL®
www.stihl.bg

ISSN 0204-5060
02
9 770204 506110



1

Дом за хора и изкуство

Един нюйоркски лофт, изпълнен с много творческа енергия

Благослава Банчева, интериор **Axis Mundi Design**, снимки **Durston Saylor, Mark Roskams**

Млада двойка от Ню Йорк търси подходящо жилище за себе си и колекцията си произведения на изкуството от млади артисти. Двамата не могат да повярват на своя късмет, когато попадат на просторен лофт с площ 315 кв.м в историческа сграда от 1870 г. в НоХо. Изненадата е още по-голяма, когато разбират, че предишният собственик на жилището е китаристът на известната рок група „Дженезис". Той реновирал лофта, но сценичните му ангажименти го принудили да го продаде. Така младото семейство се сдобива с почти готово жилище, което изискало минимална намеса, за да отговаря напълно на изискванията им. За целта се обърнали към Джон Бекман и Ник Месерлиън от студио Axis Mundi Design. „Искахме акцентът да бъде върху изкуството, а не върху обзавеждането - разказва собственикът. - Това означаваше едрите мебели да бъдат подбрани внимателно и с минималистичен дизайн. Освен това искахме Джон да си поиграе с текстурите, за да получим допълнително усещане за топлина и уют, особено в библиотеката."



1. *Входът на жилището.*
2. *Поглед към библиотеката. Чугуненитe колони, боядисани в бяло, са наследство от реновацията, направена от китариста на „Дженезис“.*



1

1, 3. *За дневната Джон Бекман и Ник Месерлиън избират ниска мека мебел – дивани Michel от B&B Italia, три стъклени масички Alice от Glas Italia и мраморната масичка Vietri по дизайн на Паола Навоне за Baxter. Неутралната цветова палитра създава необходимия фон за тотемичната скулптура на Aaron Curry. Допълнителни цветни акценти са фотьойлът Metropolitan в охра и тюркоазените възглавнички от колекцията на B&B Italia.*

2. *В непосредствена близост до дневната е разположена библиотеката, обзаведена със секционен диван в естествена материя, дървени рафтове и кожени холни маси от колекция Groundpiece на Антонио Читерио за Flexform. За пода са избрани рошави килими Touch-Me на турската фабрика Stepevi.*



2


3

1. *В дъното на помещението е разположена отворена кухня с остров. Цялостният ѝ дизайн, както и изборът на материали и цветове, е в синхрон с индустриалното излъчване на лофта.*
2. *Зоната на трапезарията е обзаведена с внушителна дървена маса с дължина 3,7 метра и столове Ginger от Poltrona Frau.*



1



2


ART



1

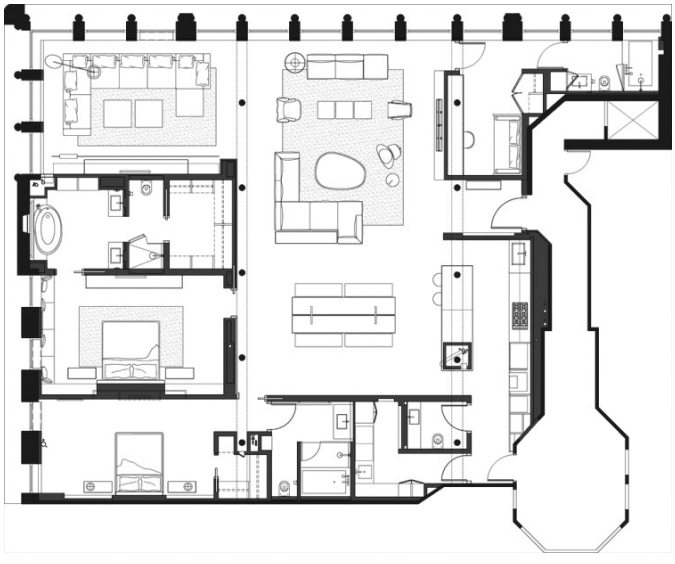

1. *Вратата в дъното води до основната спалня в жилището. Люлеещият се стол J.J. на B&B Italia, наметнат с монголска агнешка кожа с косъм, е израз на търсения контраст в материите в интериора.*
2. *В основната спалня също се наблюдава дискретна комбинация на различни материали и текстури. Спалнята е Stil Novo на Flou, нощното шкафче – на Niels Bendtsen, а висящите лампи – на Bocci.*
3, 4. *Банята към основната спалня е оборудвана с Duravit – наследство от интериорните решения на китариста на Дженезис.*



2

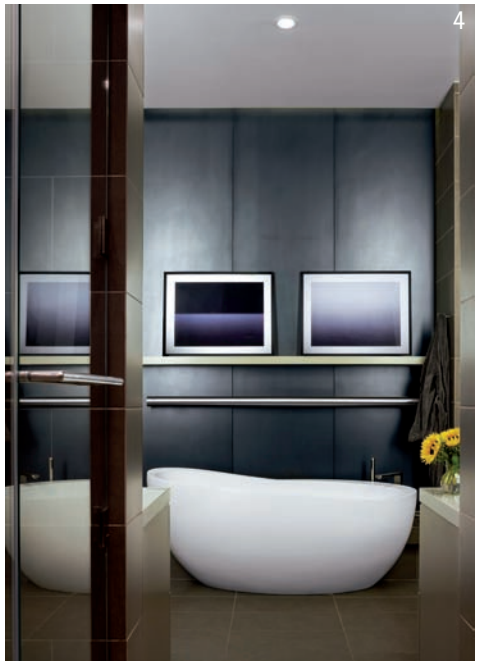
4


3