



Examens & Attesten ADR Chauffeurs

Brussel, januari 2025

INSTITUUT VOOR WEGTRANSPORT & LOGISTIEK BELGIË v.z.w.

Archimedesstraat 5 – 1000 Brussel – Tel.: 02/234.30.10 – Email: info@itlb.be

A. AANTAL AFGELEGDE EXAMENS

A.1. AANTAL AFGELEGDE EXAMENS IN BELGIË: JAARCIJFERS

Sinds 2024 is het ITLB niet langer verantwoordelijk voor de examens en getuigschriften van ADR-chauffeurs, maar nog wel voor het Brussels Hoofdstedelijk Gewest en het Waals Gewest.

Nederlandstalig

	2018	2019	2020	2021	2022	2023	2024
Initieel	1.580	1.606	856	1.595	1.652	1.528	322
Geslaagd	1.331	1.364	707	1.365	1.286	1.186	274
Niet geslaagd	249	242	149	230	366	342	48
Bijscholing	1.230	1.252	798	1.300	957	979	265
Geslaagd	1.128	1.167	729	1.170	863	906	248
Niet geslaagd	102	85	69	130	94	73	17
Initieel + bijscholing	2.810	2.858	1.654	2.895	2.609	2.507	587

Franstalig

	2018	2019	2020	2021	2022	2023	2024
Initieel	1.839	1.869	1.064	1.629	1.648	1.281	1.537
Geslaagd	1.489	1.494	829	1.304	1.266	1.051	1.223
Niet geslaagd	350	375	235	325	382	230	314
Bijscholing	955	878	697	1.009	710	794	684
Geslaagd	844	787	604	884	635	693	598
Niet geslaagd	111	91	93	125	75	101	86
Initieel + bijscholing	2.794	2.747	1.761	2.638	2.358	2.075	2.221

Totaal

	2018	2019	2020	2021	2022	2023	2024
Initieel	3.419	3.475	1.920	3.224	3.300	2.809	1.859
Geslaagd	2.820	2.858	1.536	2.669	2.552	2.237	1.497
Niet geslaagd	599	617	384	555	748	572	362
Bijscholing	2.185	2.130	1.495	2.309	1.667	1.773	949
Geslaagd	1.972	1.954	1.333	2.054	1.498	1.599	846
Niet geslaagd	213	176	162	255	169	174	103
Initieel + bijscholing	5.604	5.605	3.415	5.533	4.967	4.582	2.808

Evolutie van het aantal deelnemers:

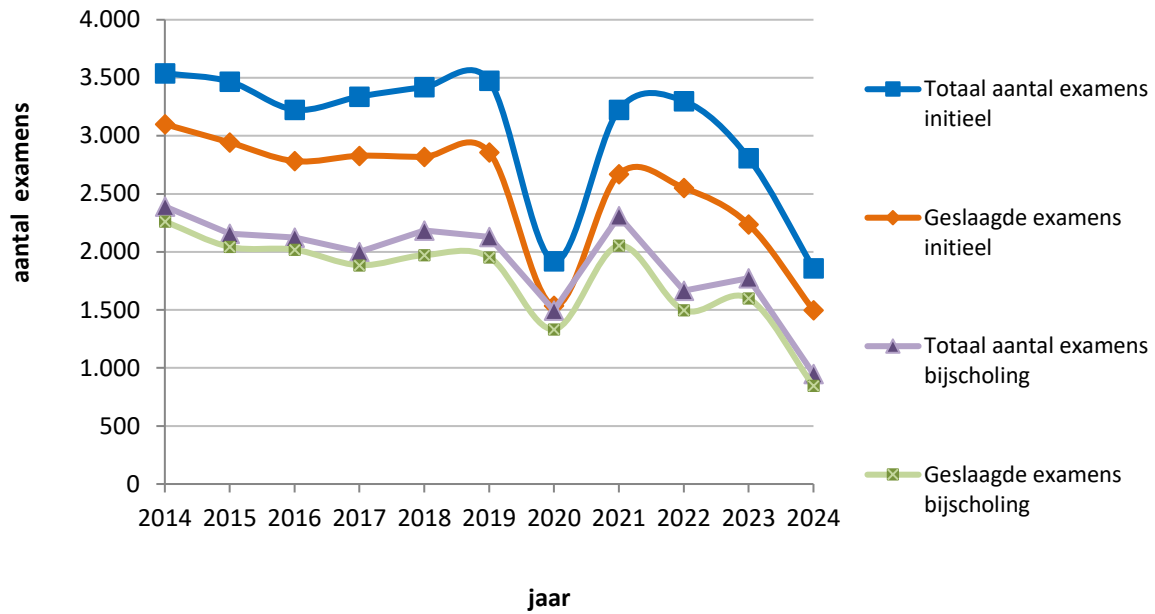

Slagingspercentage:

Initieel (Totaal), 2024

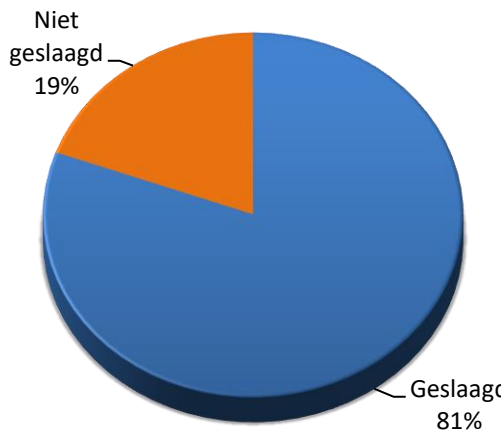

Bijscholing (Totaal), 2024

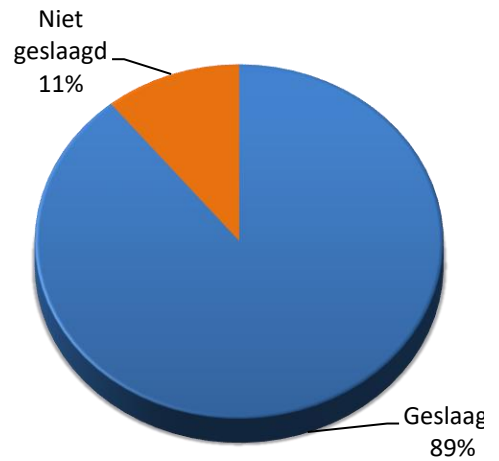



A.2. TOTAAL AANTAL AFGELEGDE EXAMENS IN BELGIË: JAARCIJFERS

Totaal

	2006	2007	2008	2009	2010	2011	2012	2013	2014	2015	2016	2017	2018	2019	2020	2021	2022	2023	2024
Initieel	5.103	5.103	4.910	4.953	4.318	3.990	3.958	3.985	3.539	3.467	3.225	3.338	3.419	3.475	1.920	3.224	3.300	2.809	1.859
Geslaagd	4.508	4.480	4.260	4.196	3.762	3.435	3.462	3.463	3.100	2.943	2.782	2.828	2.820	2.858	1.536	2.669	2.552	2.237	1.497
Niet geslaagd	595	623	650	757	556	555	496	522	439	524	443	510	599	617	384	555	748	572	362
Bijtscholing	3.459	2.667	3.214	3.186	2.514	2.472	2.188	2.459	2.391	2.157	2.124	1.999	2.185	2.130	1.495	2.309	1.667	1.773	949
Geslaagd	3.160	2.414	2.965	2.988	2.324	2.336	2.061	2.328	2.262	2.043	2.019	1.885	1.972	1.954	1.333	2.054	1.498	1.599	846
Niet geslaagd	299	253	249	198	190	136	127	131	129	114	105	114	213	176	162	255	169	174	103
Initieel + bijscholing	8.562	7.770	8.124	8.139	6.832	6.462	6.146	6.444	5.930	5.624	5.349	5.337	5.604	5.605	3.415	5.533	4.967	4.582	2.808

A.3. AANTAL AFGELEGDE EXAMENS PER REGIO

01/01/2024 - 31/12/2024

Brussel					Slagings%
	Nederlands	Initieel	Geslaagd	274	85,1%
			Niet geslaagd	48	
				322	
	Bijscholing	Initieel	Geslaagd	248	93,6%
Niet geslaagd			17		
			265		
	Frans	Initieel	Geslaagd	344	75,8%
			Niet geslaagd	110	
				454	
	Bijscholing	Initieel	Geslaagd	124	81,0%
Niet geslaagd			29		
			153		
Wallonië					
	Frans	Initieel	Geslaagd	879	81,2%
			Niet geslaagd	204	
				1.083	
	Bijscholing	Initieel	Geslaagd	474	89,3%
Niet geslaagd			57		
			531		
Totaal					2.808

Totaal:

Brussel	1.194	72,5%
Wallonië	1.614	83,8%
Totaal:	2.808	

B. AANTAL AFGELEVERDE ATTESTEN

B.1. AANTAL AFGELEVERDE ATTESTEN IN BELGIË: JAARCIJFERS

Nederlandstalig

Datum aflevering	2018	2019	2020	2021	2022	2023	2024
Initieel Basis	578	655	365	698	636	529	129
Initieel Basis + Tank	648	600	297	579	567	580	131
Bijscholing Basis	576	529	433	394	386	445	151
Bijscholing Basis + Tank	564	584	476	547	472	434	269

Franstalig

Datum aflevering	2018	2019	2020	2021	2022	2023	2024
Initieel Basis	365	389	182	364	344	327	335
Initieel Basis + Tank	1.020	1.006	586	891	857	631	822
Bijscholing Basis	315	230	263	223	210	255	195
Bijscholing Basis + Tank	431	501	431	404	391	357	367

Duitstalig

Datum aflevering	2018	2019	2020	2021	2022	2023	2024
Initieel Basis	1	0	0	0	1	0	0
Initieel Basis + Tank	0	0	0	0	0	0	0
Bijscholing Basis	0	0	0	0	0	0	0
Bijscholing Basis + Tank	0	1	0	0	0	0	0

Totaal

Datum aflevering	2018	2019	2020	2021	2022	2023	2024
Initieel Basis	944	1.044	547	1.062	981	856	464
Initieel Basis + Tank	1.668	1.606	883	1.470	1.424	1.211	953
Bijscholing Basis	891	759	696	617	596	700	346
Bijscholing Basis + Tank	995	1.086	907	951	863	791	636
	4.498	4.495	3.033	4.100	3.864	3.558	2.399

Evolutie van het aantal afgeleverde attesten:

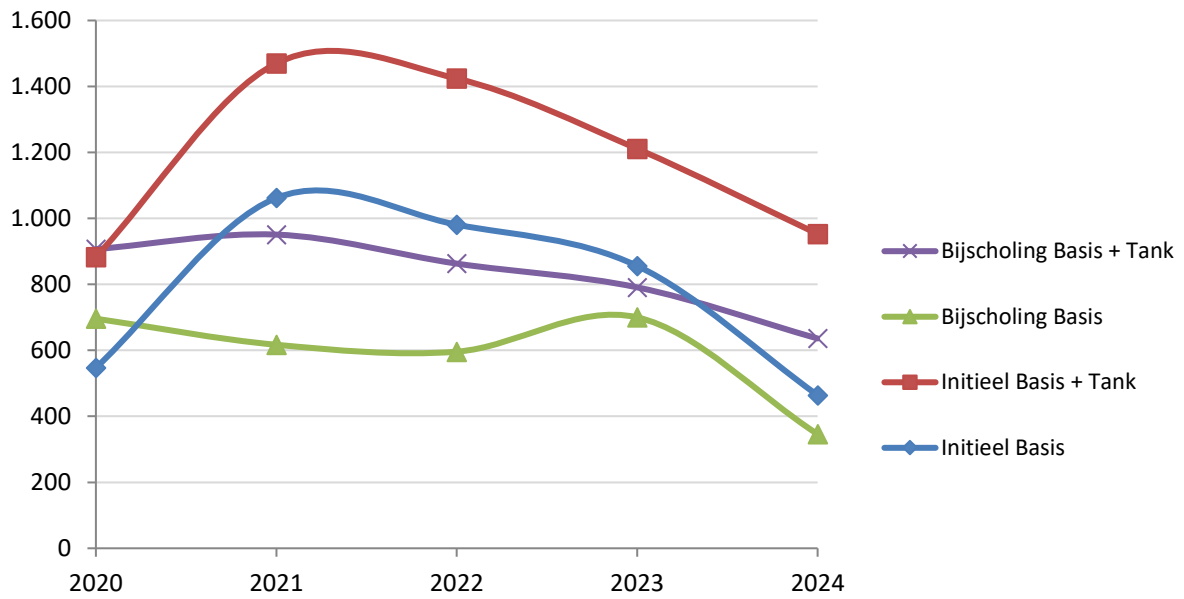

Aflevering attestaten (Totaal)

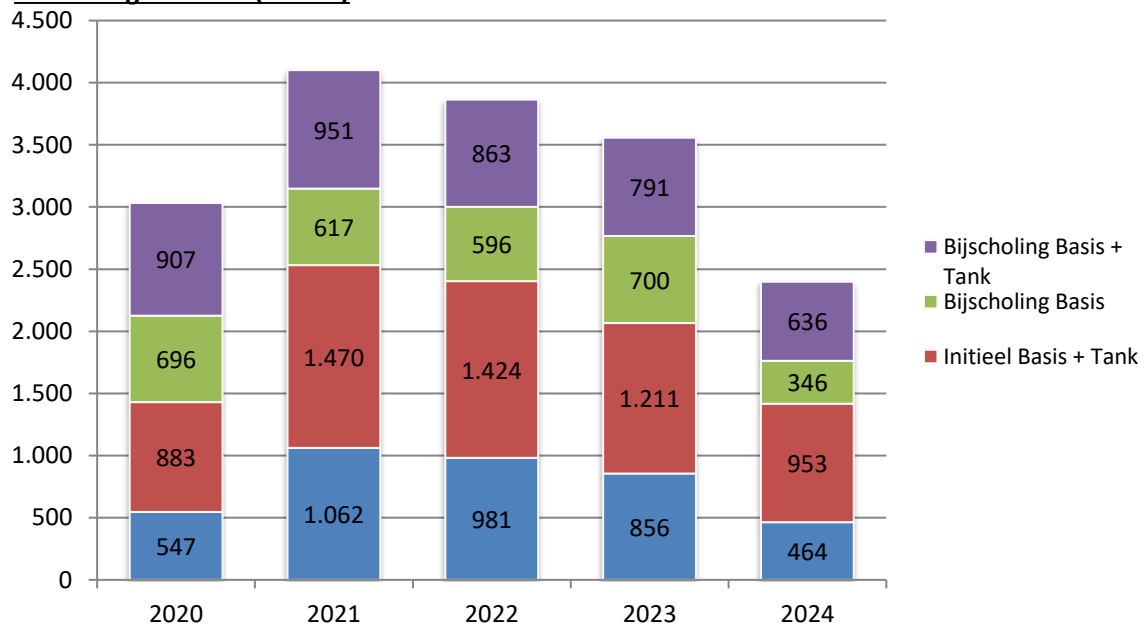



B.2. TOTAAL AANTAL AFGELEVERDE ATTESTEN IN BELGIË: JAARCIJFERS

Datum aflevering	2006	2007	2008	2009	2010	2011	2012	2013	2014	2015	2016	2017	2018	2019	2020	2021	2022	2023	2024
Initieel Basis	2.027	2.157	1.926	1.554	1.412	1.150	1.169	1.027	1.008	1.018	890	1.003	944	1.044	547	1.062	981	856	464
Initieel Basis + Tank	2.208	2.107	2.108	2.314	2.010	1.952	2.024	2.140	1.882	1.770	1.711	1.688	1.668	1.606	883	1.470	1.424	1.211	953
Bijtscholing Basis	1.336	1.145	1.513	1.585	1.239	904	872	1.093	1.053	869	748	762	891	759	696	617	596	700	346
Bijtscholing Basis + Tank	1.779	1.671	1.357	1.292	1.071	1.381	1.308	1.128	1.212	995	1.178	1.101	995	1.086	907	951	863	791	636
Totaal	7.350	7.080	6.904	6.745	5.732	5.387	5.373	5.388	5.155	4.652	4.527	4.554	4.498	4.495	3.033	4.100	3.864	3.558	2.399

C. BRANDBARE VLOEISTOFFEN

C.1. AANTAL DEELNEMERS AAN DE EXAMENS

	2016		2017		2018		2019		2020		2021		2022		2023		2024	
	Initieel	Bijscholing	Initieel	Bijscholing	Initieel	Bijscholing	Initieel	Bijscholing	Initieel	Bijscholing	Initieel	Bijscholing	Initieel	Bijscholing	Initieel	Bijscholing	Initieel	Bijscholing
Nederlandstalig	5	35	5	44	12	33	6	16	5	23	10	44	10	18	13	30	0	3
Franstalig	58	82	32	79	53	67	43	71	22	71	50	93	56	65	63	62	50	67

C.2. SLAGINGSPERCENTAGE

	2016		2017		2018		2019		2020		2021		2022		2023		2024	
	Initieel	Bijscholing	Initieel	Bijscholing	Initieel	Bijscholing	Initieel	Bijscholing	Initieel	Bijscholing	Initieel	Bijscholing	Initieel	Bijscholing	Initieel	Bijscholing	Initieel	Bijscholing
Nederlandstalig	100,00%	100,00%	100,00%	100,00%	91,67%	93,94%	100,00%	75,00%	80,00%	95,65%	60,00%	84,09%	90,00%	94,44%	100,00%	93,33%		100,00%
Franstalig	93,10%	96,34%	100,00%	99,10%	100,00%	97,01%	100,00%	98,59%	95,45%	98,59%	80,00%	92,47%	85,71%	96,92%	92,06%	98,39%	92,00%	97,01%