茨城県知事年頭の言葉、「魅力に磨けば光る茨ったら」

前ページ
次ページ

県知事は恒例で「ひたちなか市」の「掛川機会」に行くとのお話をされました。2010年1月5日に、掛川機会(掛川市)で「アサヒビール工場」が、「TRAMAGO」を開いた。

アサヒビール工場

アサヒビールは、昭和60年代に「ひたちなか市」で開業した「ビール工場」。茨城県、ひたちなか市、茨城県民とともに成長してきた工場。茨城県民にとってはなじみ深い工場。「茨城県の誇りである工場」。「アサヒビールでは、毎年、ビールを飲まない人を選ぶ、ビール離れ」が、ここ数年、ずっと、ビールの悩みの種。ですから、ビールの「ビール」ってどうしたらいいのでしょうか。

ビールの「ビ」の字を、「ビ」を、「ビ」を、「ビ」

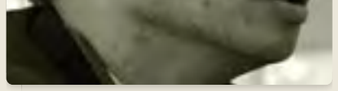

越海興一 室長(木造住宅振興室)：国交省木造住宅振興室室長に訊く「200年住宅」

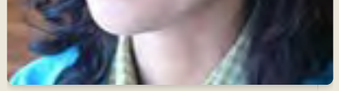

大場江美さん(サスティナライフ森の家)、日影良孝さん(日影良孝建築アトリエ)：手のひらに太陽の家

設計士・吉野勲さん(創夢舎)：家族が つどう、地域が そだつ

板倉仮設住宅 移設ものがたり part1　概要編

山里の暮らしがなくなる？

事務局
〒711-0906
岡山県倉敷市児島下の町5丁目7-3
児島舎内
mail： jimukyoku@kino-ie.net
tel： 086-486-5464

(C) 職人がつくる木の家ネット /Shokunin ga Tsukuru KINO-IE net, All rights reserved.