THE PRACTICAL A1 SERIES

GERMAN A1

JOB & WORK

Learn German for the Workplace





Jobs



Applications



Workplace German

Your first words. Your next step.

30 visual words • Clear English meanings
A real interview • Useful instructions

ForeverGerman.pro

THE PRACTICAL A1 SERIES

Your first German at work

A practical guide for complete beginners in Germany.

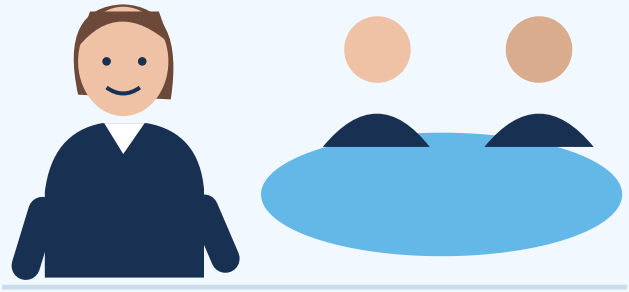

01 See the word

Learn the article and noun together.
Use the picture to remember the meaning.

02 Read the example

German appears first.
English sits directly underneath.

03 Use it in real life

Ask about a job, read an interview,
and understand simple instructions.

Use **Sie**, the polite form, with an employer or a new colleague. All people and workplace examples in this book are fictional.

Ich lerne Deutsch für die Arbeit.

I am learning German for work.

THE PRACTICAL A1 SERIES

People who teach, care & cook

PROFESSIONS • 1–4 OF 15

01

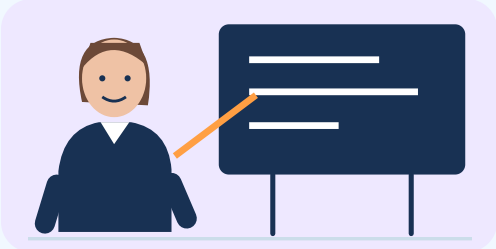

der Lehrer

teacher

Der Lehrer arbeitet in einer Schule.

The teacher works in a school.

02



der Arzt

doctor

Der Arzt arbeitet im Krankenhaus.

The doctor works in the hospital.

03

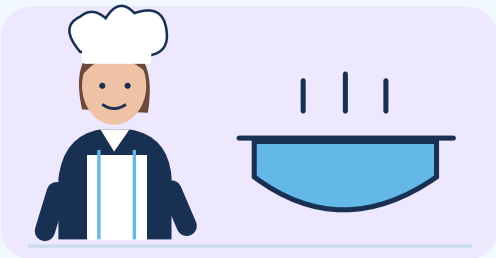

der Koch

cook

Der Koch arbeitet in einem Restaurant.

The cook works in a restaurant.

04

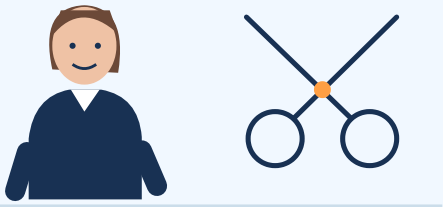

der Friseur

hairdresser

Ich arbeite als Friseur.

I work as a hairdresser.

Read the job title with its article. Use the picture to remember what the person does.

THE PRACTICAL A1 SERIES

People who serve & repair

PROFESSIONS • 5–8 OF 15

05



der Verkäufer

salesperson

Der Verkäufer hilft mir.

The salesperson helps me.

06

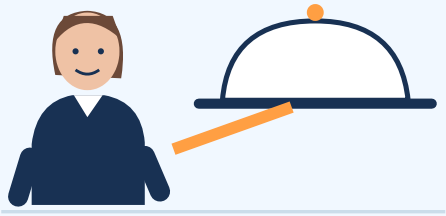

der Kellner

waiter

Der Kellner bringt das Essen.

The waiter brings the food.

07



der Mechaniker

mechanic

Der Mechaniker repariert das Auto.

The mechanic repairs the car.

08



der Fahrer

driver

Der Fahrer fährt den Bus.

The driver drives the bus.

Use a short sentence to say what work you do. The example under each picture shows how.

THE PRACTICAL A1 SERIES

People who help & build

PROFESSIONS • 9–12 OF 15

09

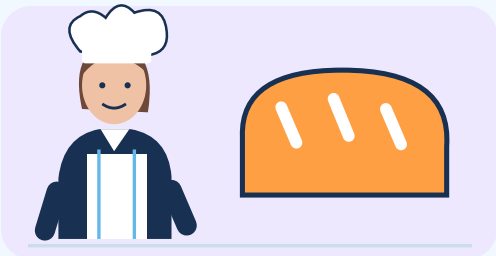

der Bäcker

baker

Der Bäcker macht Brot.

The baker makes bread.

10

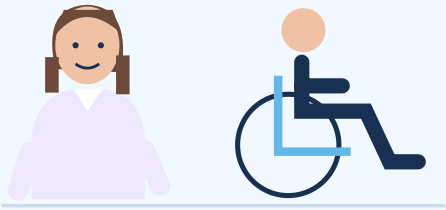

die Pflegekraft

care worker

Die Pflegekraft hilft mir.

The care worker helps me.

11



der Polizist

police officer

Der Polizist hilft mir.

The police officer helps me.

12

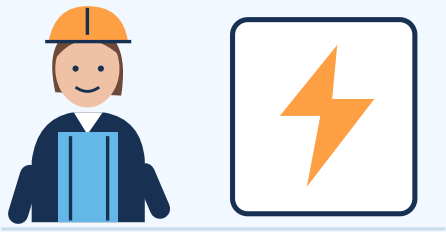

der Elektriker

electrician

Der Elektriker arbeitet hier.

The electrician works here.

These are useful job titles for work in Germany. Read the German first, then the English.

THE PRACTICAL A1 SERIES

People in offices & buildings

PROFESSIONS • 13–15 OF 15

13

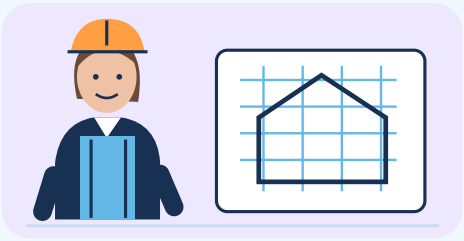

der Ingenieur

engineer

Der Ingenieur arbeitet in einem Büro.

The engineer works in an office.

14



der Büroangestellte

office worker

Der Büroangestellte arbeitet am Computer.

The office worker works on the computer.

15



die Reinigungskraft

cleaner

Die Reinigungskraft macht das Büro sauber.

The cleaner cleans the office.

Many jobs have separate male and female titles. Care worker and cleaner can describe a man or a woman.

THE PRACTICAL A1 SERIES

Your work & your boss

WORKPLACE WORDS • 1–4 OF 15

01

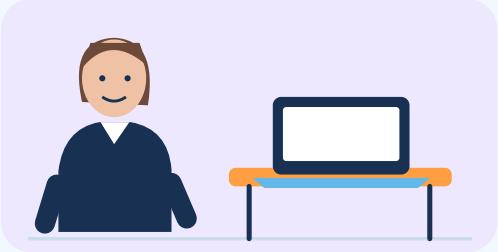

die Arbeit

work

Ich suche eine Arbeit.

I am looking for a job.

02



der Arbeitsplatz

workplace

Hier ist mein Arbeitsplatz.

Here is my workplace.

03

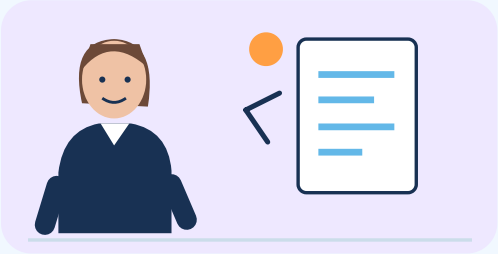

der Chef

boss (male)

Mein Chef ist freundlich.

My boss is friendly.

04



die Chefin

boss (female)

Meine Chefin ist freundlich.

My boss is friendly.

Learn the article together with the noun. Each example shows how to use the word.

THE PRACTICAL A1 SERIES

Your team & your working day

WORKPLACE WORDS • 5–8 OF 15

05

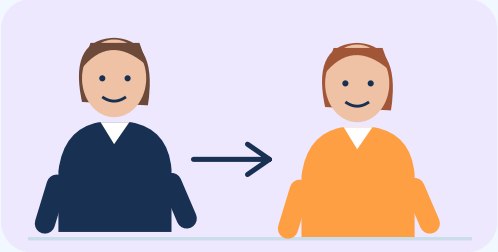

der Kollege

male colleague

Das ist mein Kollege.

That is my colleague.

06

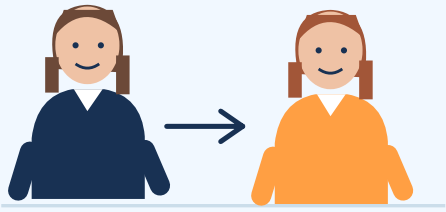

die Kollegin

female colleague

Das ist meine Kollegin.

That is my colleague.

07



die Pause

break

Ich mache eine Pause.

I take a break.

08



die Schicht

shift

Ich habe heute eine Schicht.

I have a shift today.

A break is time to rest. A shift is one period of work.

THE PRACTICAL A1 SERIES

Pay, time & applications

WORKPLACE WORDS • 9–12 OF 15

09

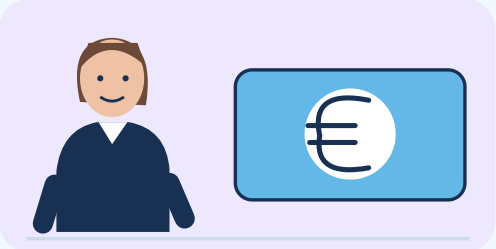

das Gehalt

salary

Wann bekomme ich mein Gehalt?

When do I receive my salary?

10



die Arbeitszeit

working hours

Meine Arbeitszeit beginnt um acht Uhr.

My working hours start at eight o’clock.

11

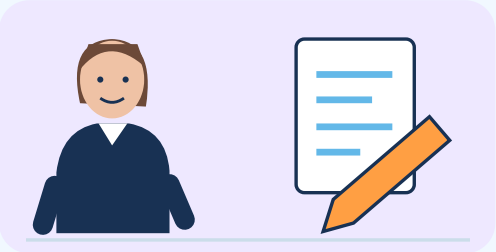

der Arbeitsvertrag

employment contract

Hier ist mein Arbeitsvertrag.

Here is my employment contract.

12



die Bewerbung

job application

Hier ist meine Bewerbung.

Here is my job application.

An application is for finding a job. An employment contract describes the job.

THE PRACTICAL A1 SERIES

Documents, tools & meetings

WORKPLACE WORDS • 13–15 OF 15

13



der Lebenslauf

CV / résumé

Hier ist mein Lebenslauf.

Here is my CV.

14



das Werkzeug

tool

Ich brauche das Werkzeug.

I need the tool.

15

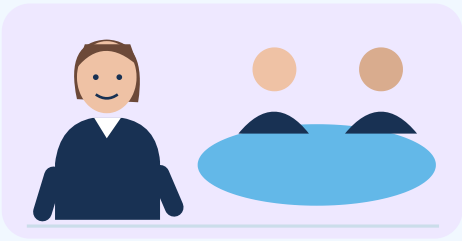

die Besprechung

meeting

Die Besprechung beginnt um zehn Uhr.

The meeting starts at ten o’clock.

A CV describes you and your work. Tools help you do a task. A meeting is time to talk together.

THE PRACTICAL A1 SERIES

Finding a Job

PART 1 OF 2 • USEFUL SENTENCES

Eine Arbeit finden

Finding a job

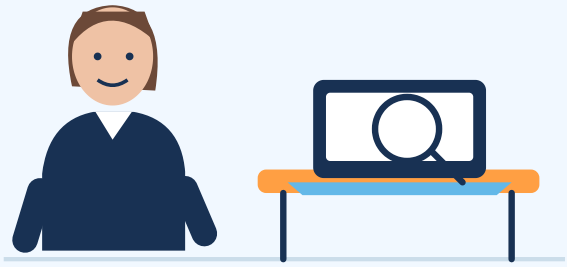

Ich suche eine Arbeit.
I am looking for a job.

Ich suche einen Job.
I am looking for a job.

Haben Sie eine Stelle frei?
Do you have a vacancy?

Ich möchte mich bewerben.
I would like to apply.

Ich interessiere mich für diese Stelle.
I am interested in this position.

Arbeit and Job both work in these sentences. Choose one phrase and use it in a real conversation.

THE PRACTICAL A1 SERIES

Finding a Job

PART 2 OF 2 • USEFUL SENTENCES

Eine Arbeit finden

Finding a job



Wo kann ich mich bewerben?
Where can I apply?

Welche Arbeitszeiten haben Sie?
What are the working hours?

Wann kann ich anfangen?
When can I start?

Ich habe Erfahrung.
I have experience.

Ich lerne schnell.
I learn quickly.

Use these short phrases as complete chunks. Speak slowly and clearly.

THE PRACTICAL A1 SERIES

Questions & useful answers

FINDING A JOB • EXAMPLES 1–3 OF 6

FRAGE • QUESTION

Was suchen Sie?

What are you looking for?

ANTWORT • ANSWER

Ich suche eine Arbeit als Koch.

I am looking for a job as a cook.

FRAGE • QUESTION

Haben Sie Erfahrung?

Do you have experience?

ANTWORT • ANSWER

Ja, ich habe Erfahrung.

Yes, I have experience.

FRAGE • QUESTION

Wann können Sie anfangen?

When can you start?

ANTWORT • ANSWER

Ich kann am Montag anfangen.

I can start on Monday.

Read each question with its matching answer. You can use these phrases with an employer.

THE PRACTICAL A1 SERIES

Questions & useful answers

FINDING A JOB • EXAMPLES 4–6 OF 6

FRAGE • QUESTION

Wo kann ich mich bewerben?

Where can I apply?

ANTWORT • ANSWER

Sie können sich hier bewerben.

You can apply here.

FRAGE • QUESTION

Welche Arbeitszeiten haben Sie?

What are the working hours?

ANTWORT • ANSWER

Wir arbeiten von acht bis sechzehn Uhr.

We work from eight a.m. to four p.m.

FRAGE • QUESTION

Brauchen Sie Hilfe?

Do you need help?

ANTWORT • ANSWER

Ja, bitte. Ich brauche Hilfe.

Yes, please. I need help.

Use the answer that fits your situation. Change the day or time when you need to.

THE PRACTICAL A1 SERIES

A first job interview

ANNA & PETER • BEGINNING • PAGE 1 OF 2



Anna Müller
Arbeitgeberin
Employer



Peter Schneider
Bewerber
Applicant

Anna 01

Guten Morgen! Wie heißen Sie?

Good morning! What is your name?

Peter 02

Guten Morgen! Ich heiße Peter Schneider.

Good morning! My name is Peter Schneider.

Anna 03

Ich bin Anna Müller. Welche Arbeit suchen Sie?

I am Anna Müller. What kind of work are you looking for?

Peter 04

Ich suche eine Arbeit als Koch.

I am looking for a job as a cook.

Anna 05

Haben Sie Erfahrung?

Do you have experience?

Peter 06

Ja. Ich arbeite in einem Restaurant.

Yes. I work in a restaurant.

Anna 07

Wann können Sie anfangen?

When can you start?

Peter 08

Ich kann am Montag anfangen.

I can start on Monday.

THE PRACTICAL A1 SERIES

A first job interview

ANNA & PETER • CONTINUED • PAGE 2 OF 2



Anna Müller
Arbeitgeberin
Employer



Peter Schneider
Bewerber
Applicant

Anna 09

Wir arbeiten von acht bis sechzehn Uhr.

We work from eight a.m. to four p.m.

Peter 10

Gut. Wann ist die Pause?

Good. When is the break?

Anna 11

Die Pause beginnt um zwölf Uhr.

The break starts at twelve o’clock.

Peter 12

Danke. Hier ist mein Lebenslauf.

Thank you. Here is my CV.

Anna 13

Vielen Dank. Haben Sie noch eine Frage?

Thank you very much. Do you have another question?

Peter 14

Nein, danke. Vielen Dank für das Gespräch.

No, thank you. Thank you very much for the conversation.

Anna 15

Gern. Vielen Dank. Auf Wiedersehen!

You are welcome. Thank you very much. Goodbye!

Peter 16

Auf Wiedersehen!

Goodbye!

THE PRACTICAL A1 SERIES

Workplace Instructions

PART 1 OF 3 • START, WAIT & TAKE A BREAK

Anweisungen bei der Arbeit

Instructions at work

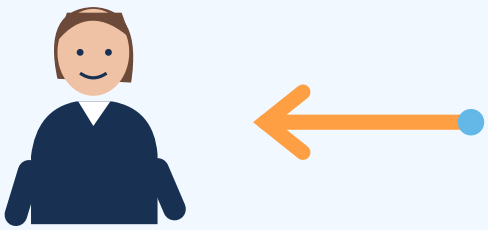

Kommen Sie bitte hierher.

Please come here.

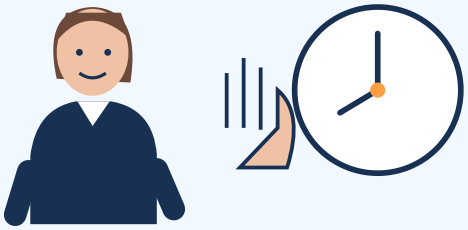

Warten Sie bitte.

Please wait.

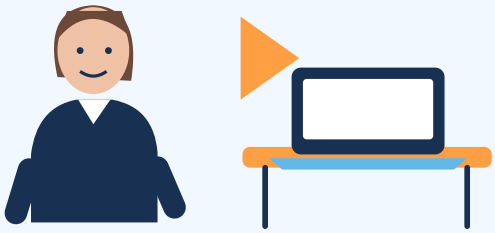

Fangen Sie bitte an.

Please start.



Machen Sie bitte eine Pause.

Please take a break.

Bitte means please. These polite instructions use Sie.

THE PRACTICAL A1 SERIES

Workplace Instructions

PART 2 OF 3 • DOORS, TOOLS & HELP

Anweisungen bei der Arbeit

Instructions at work

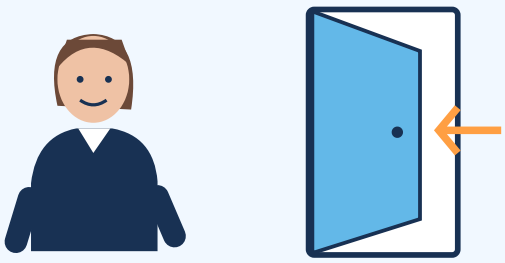

Öffnen Sie bitte die Tür.

Please open the door.

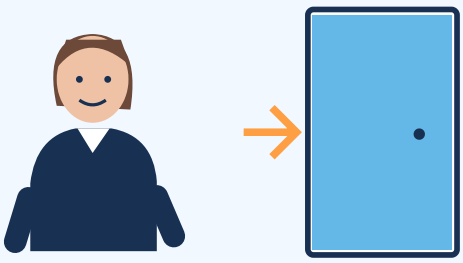

Schließen Sie bitte die Tür.

Please close the door.



Bringen Sie bitte das Werkzeug.

Please bring the tool.

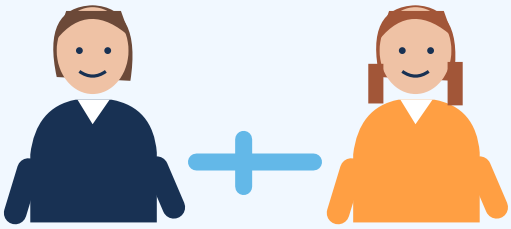

Helfen Sie mir bitte.

Please help me.

Open and close are different actions. Read the verb and look at the door picture.

THE PRACTICAL A1 SERIES

Workplace Instructions

PART 3 OF 3 • WORK, TIDY, READ & SIGN

Anweisungen bei der Arbeit

Instructions at work



Arbeiten Sie bitte hier.

Please work here.

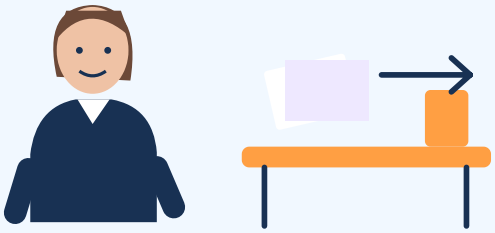

Räumen Sie bitte den Tisch auf.

Please tidy up the table.

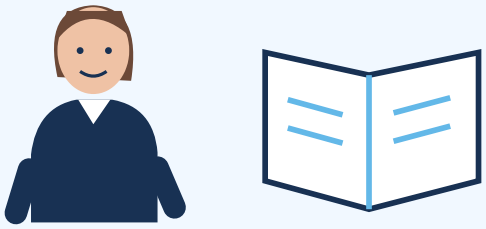

Lesen Sie bitte dieses Dokument.

Please read this document.



Unterschreiben Sie bitte hier.

Please sign here.

Read or listen to the whole short instruction. If you need help, ask someone.

THE PRACTICAL A1 SERIES

Make a simple sentence

EVERYDAY EXAMPLES • 1–4 OF 8

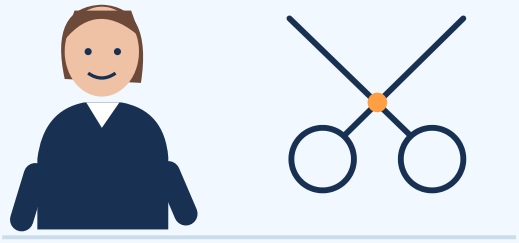

Ich arbeite als Friseur.

I work as a hairdresser.



Ich arbeite in einem Büro.

I work in an office.



Ich habe heute eine Schicht.

I have a shift today.



Meine Pause beginnt um zwölf Uhr.

My break starts at twelve o’clock.

You can change the job, workplace, day or time. Keep the sentence short and simple.

THE PRACTICAL A1 SERIES

Speak with confidence

EVERYDAY EXAMPLES • 5–8 OF 8

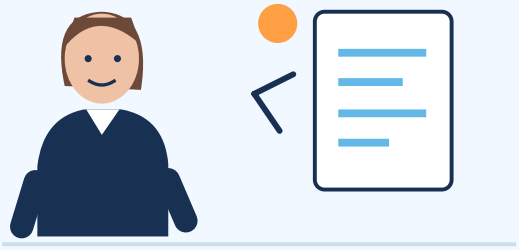

Mein Chef ist freundlich.

My boss is friendly.

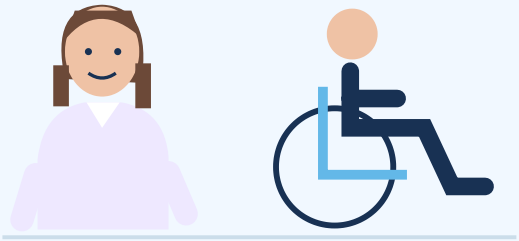

Ich brauche Hilfe.

I need help.

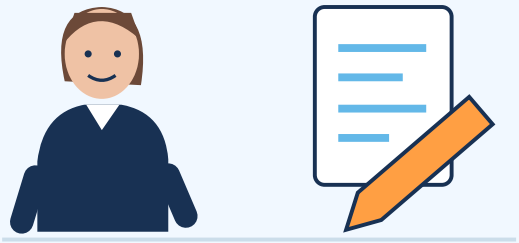

Ich verstehe die Aufgabe.

I understand the task.

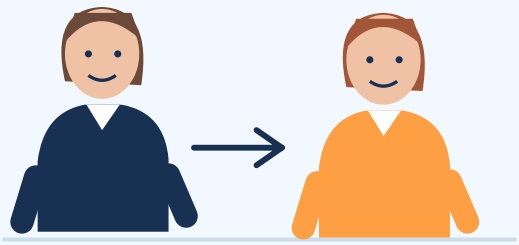

Können Sie das bitte wiederholen?

Can you please repeat that?

A short, clear sentence is enough. Use the last phrase whenever you need someone to repeat.

THE PRACTICAL A1 SERIES

Your 30-word work reference

Keep these essential words close when you work.

15 professions

der Lehrer
teacher

der Arzt
doctor

der Koch
cook

der Friseur
hairdresser

der Verkäufer
salesperson

der Kellner
waiter

der Mechaniker
mechanic

der Fahrer
driver

der Bäcker
baker

die Pflegekraft
care worker

der Polizist
police officer

der Elektriker
electrician

der Ingenieur
engineer

der Büroangestellte
office worker

die Reinigungskraft
cleaner

15 workplace words

die Arbeit
work

der Arbeitsplatz
workplace

der Chef
boss (male)

die Chefin
boss (female)

der Kollege
male colleague

die Kollegin
female colleague

die Pause
break

die Schicht
shift

das Gehalt
salary

die Arbeitszeit
working hours

der Arbeitsvertrag
employment contract

die Bewerbung
job application

der Lebenslauf
CV / résumé

das Werkzeug
tool

die Besprechung
meeting

Du schaffst das!

You can do it!

ForeverGerman.pro • Learn German. Build Your Future.