

Projet d'un immeuble d'habitation - Omnia

PLAN DE VENTE

Lot n°7

1041 Poliez-le-Grand - Parcelle 271

date: 02.10.2024
échelle: 1:100

Format papier: A4

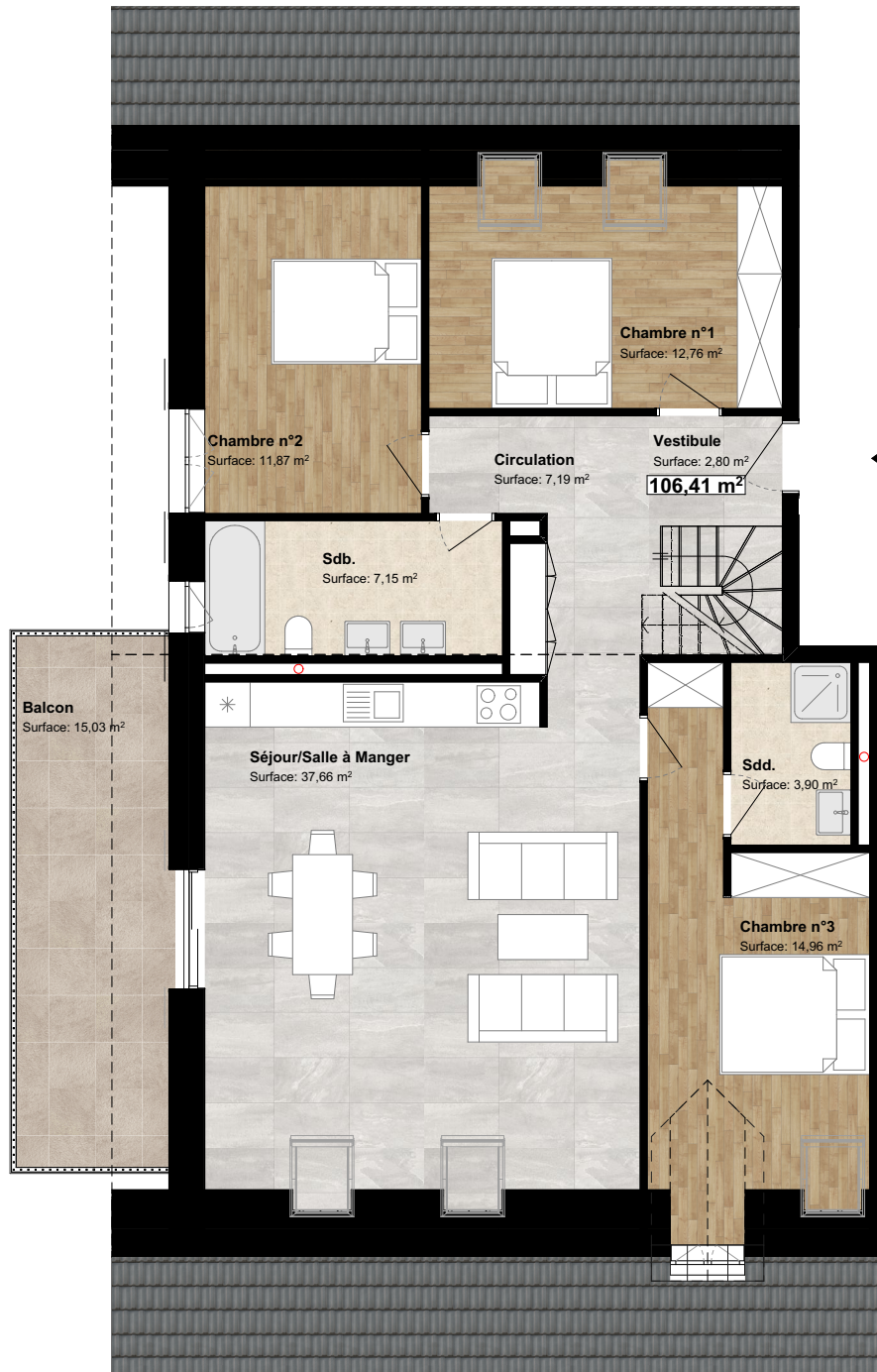

Projet d'un immeuble d'habitation - Omnia

PLAN DE VENTE

Lot n°7 Combles Ouvertes

1041 Poliez-le-Grand - Parcelle 271

date: 02.10.2024

échelle: 1:100

Format papier: A4

