

PLATFORM

OF

ARK

FOR

CREATORS

# KUV 복합문화공간 P.ARK

## 행사 대관 안내서



©2020 P.ARK.Co.Ltd All Right Reserved.

# CONTENTS

001. P.ARK 공간구성

002. 대관안내

003. 팝업스토어 안내

004. 마리나 케이터링

005. 홍보 장소 안내

006. 피아크 인스펙션 프로그램 (공간투어)

007. 물품 반입 주차 및 카리프트 안내

008. 총괄표 & 부록



아르떼뮤지엄 (7월 오픈 예정)

7F 루프탑

6F 스카이 브릿지

6F 소노마 웨딩

5F 크리스탈 제이드 & 바보낙지

6F 을바릇식당

2F 칠암만장

4-5F 피아크 카페 & 베이커리

4F 로스팅팩토리

2F 백가든 파빌리온

2-3F 아트라운지

1F 브레드 팩토리

2F 가든토로

2F 오션아케이드

B1 멀티룸

주차장 - 550대

**PARK** PLATFORM  
OF  
ARK  
FOR  
CREATORS

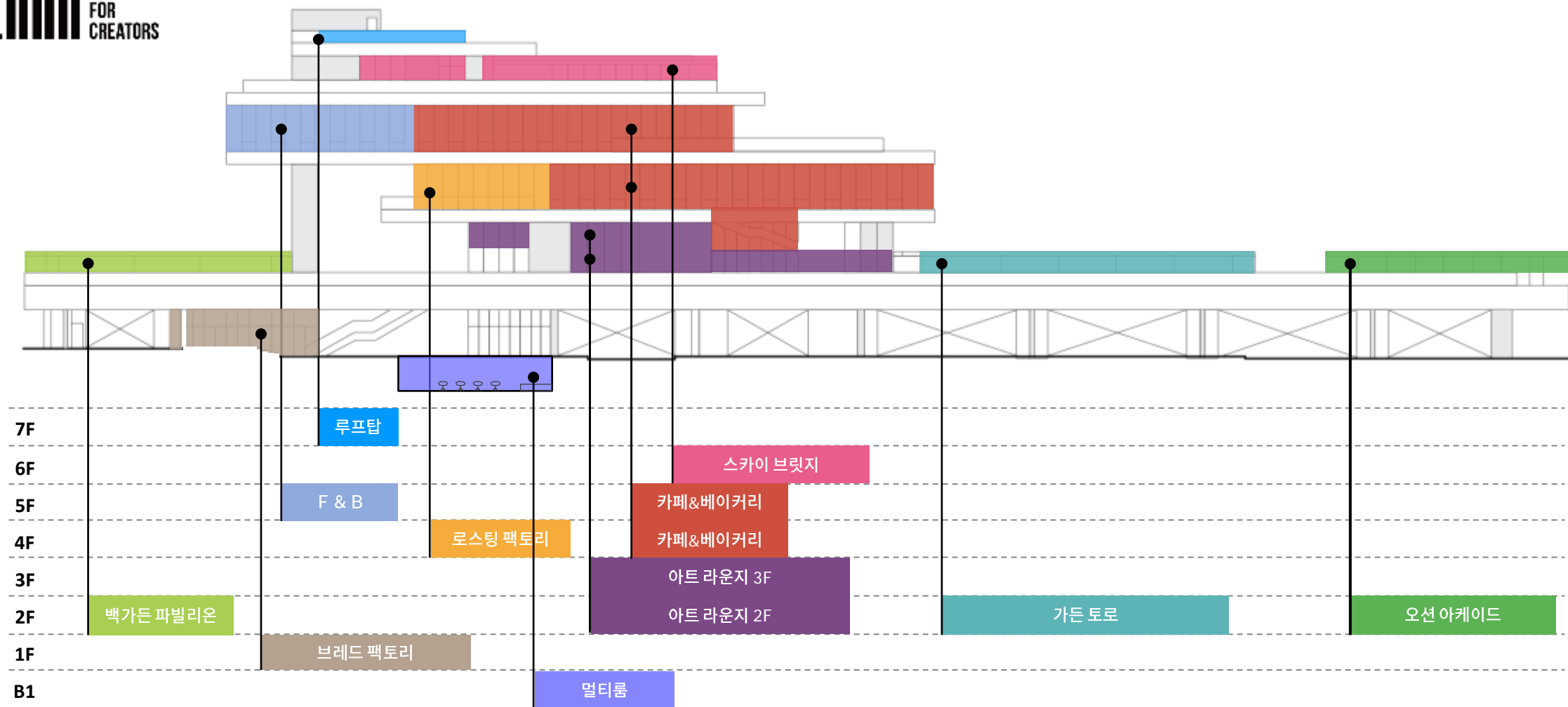

PLATFORM

OF

ARK

FOR

CREATORS

# 대관 안내

PLATFORM

OF

ARK

FOR







CREATORS

**B1** | 멀티룸



엘리베이터    화장실    스크린

Toilet

평 수	95평(313.5㎡)	층 고	3m
수용인원	약100명		
대관응도	회의, 세미나, 소모임, 교육, 접빈, 기업행사, 워크숍, 송년회, 강연, 컨퍼런스, 전시, 연습실, 소규모행사등		
부대설비	냉난방, 입식테이블 및 의자, 방음벽 등       빔프로젝터     의자     테이블     무대        포디움     POP스탠드     간이음향		

대관료 (VAT미포함)		
대관시간	대관료	비고
1일(12시간)	1,000,000원	유무선마이크, 스크린/빔프로젝트 사용료 별도 100,000원
1부: 08시~14시(6시간) 2부: 14시~20시(6시간)	500,000원	
시간당이용시 (최소4시간이상시임대가능)	125,000원	대관시 C&B10% 할인(사전주문시)

B1

| 멀티룸



| 공간 이미지 |

| 행사 이미지 |

2F | 아트라운지(실내)

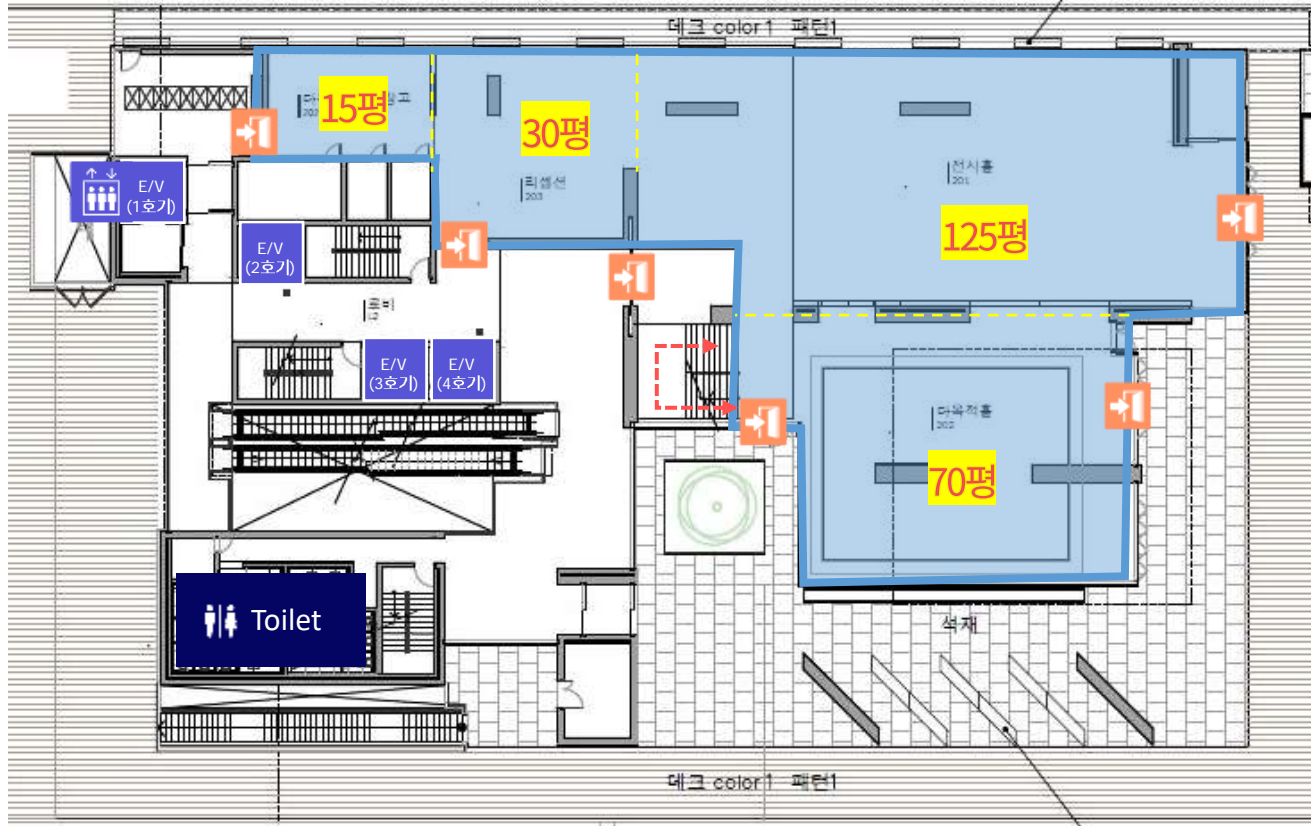
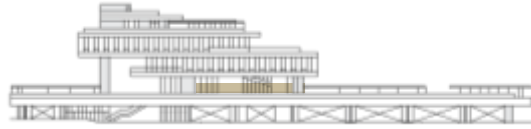

- 엘리베이터
- 화장실
- 출입문

평 수	240평 (793.3㎡)	층 고	6m
수용인원	약 200명		
대관용도	전시, 팝업스토어, 프로모션 행사, 세미나, 포럼, 강연 등		
부대설비	냉난방, 입식테이블 및 의자, 간이무대 등		

대관료 (VAT미포함)			
세부사항	평수	대관시간	대관료
전체임대	240평	1일(12시간)	4,500,000원
부분임대	80평	1일(12시간)	1,500,000원



2F

| 아트라운지(실내)

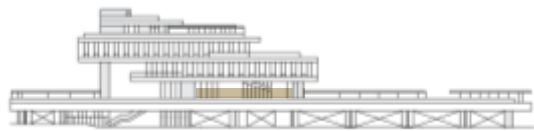

| 공간 이미지 |



| 행사 이미지 |

2F | 오션가든 (실외)

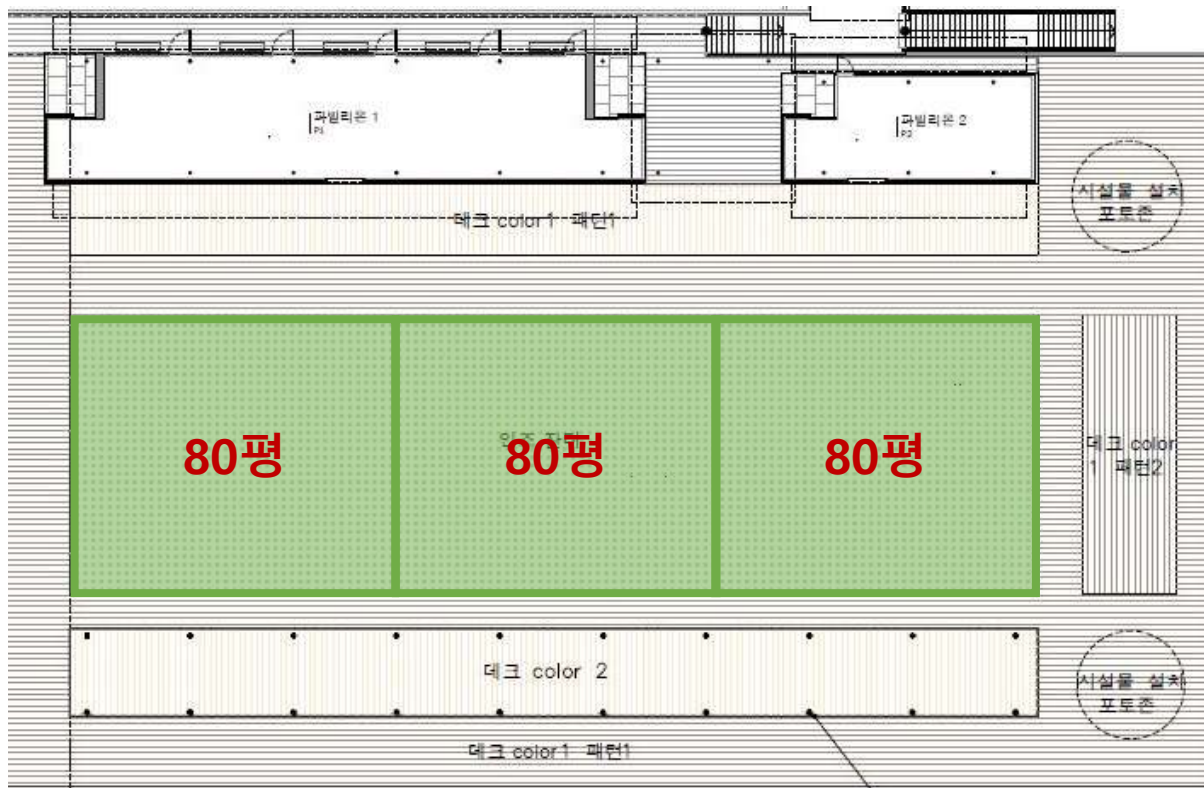
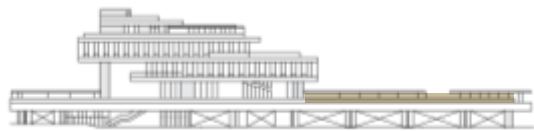

평 수	240평 (793.3㎡)	수용인원	약 1,000명
대관용도	행사, 전시, 프로모션 행사 등		
부대설비	입식테이블 및 의자, 간이무대 등		

대관료 (야외데크, VAT 미포함)			
세부사항	평수	대관시간	대관료
전체임대	240평	1일(12시간)	3,600,000원
부분임대	80평	1일(12시간)	1,200,000원

-  엘리베이터
-  화장실
-  출입문

2F

| 오션가든 (실외)

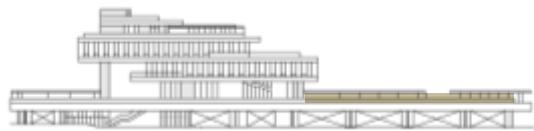

| 공간 이미지 |



| 행사 이미지 |



2F | 백가든 (실외)

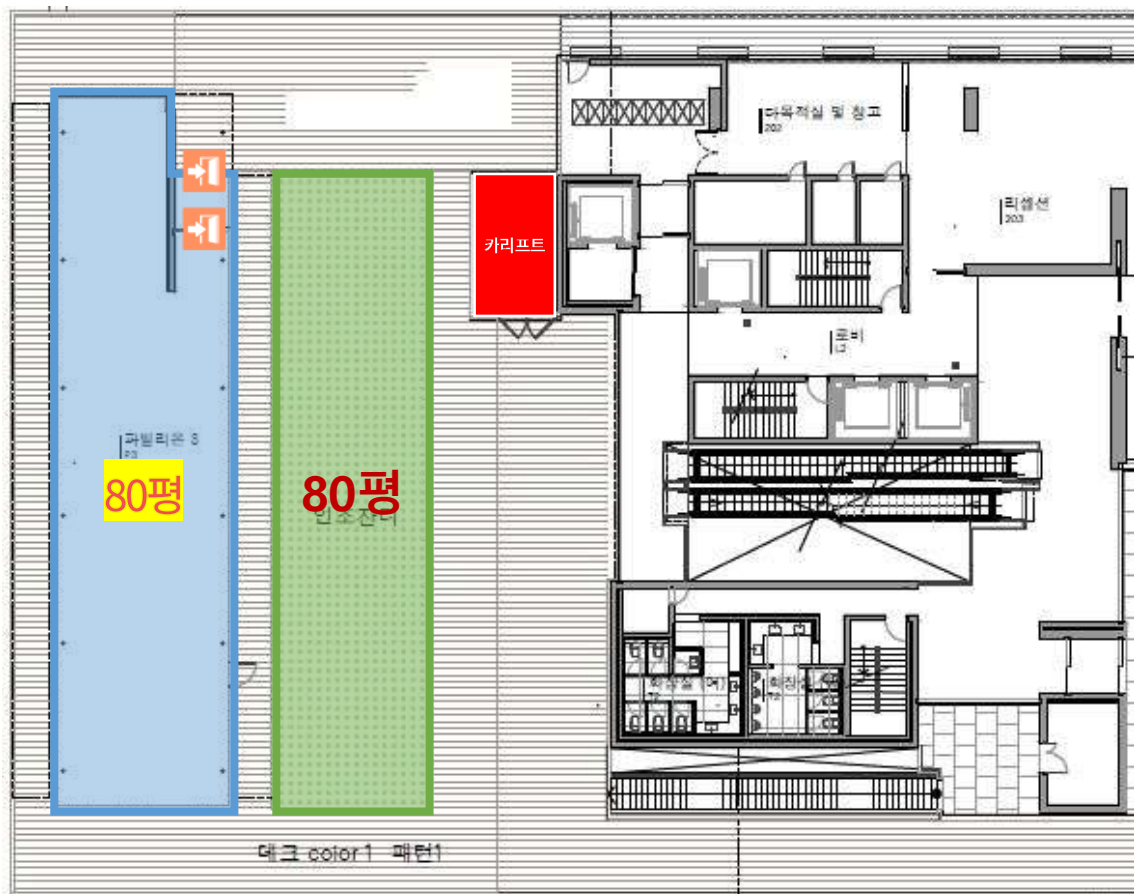

출입문

2층 파빌리온

평 수	80평 (264.4㎡)	층 고	6m
수용인원	약 100명	부대설비	냉난방
대관용도	행사, 전시, 프로모션 행사 등		

대관료 (VAT 미포함)

대관시간	대관료	비고
1일(12시간)	1,500,000원	

2층 가든

평 수	80평 (264.4㎡)	층 고	6m
수용인원	약 200명	부대설비	냉난방
대관용도	행사, 전시, 프로모션 행사 등		

대관료 (VAT 미포함)

대관시간	대관료	비고
1일(12시간)	1,500,000원	

2F

| 백가든 (실외)



| 공간 이미지 |



| 행사 이미지 |



3F | 아트라운지(실내)

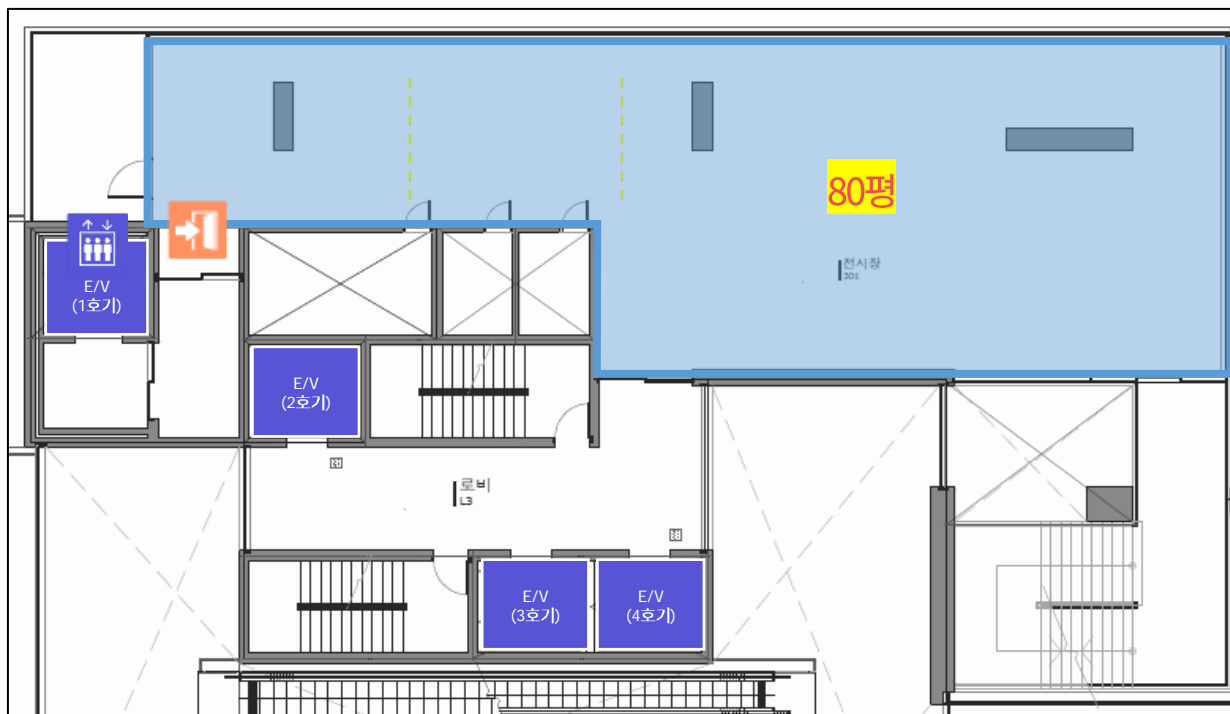

평 수	80평 (264.4㎡)	층 고	3m
수용인원	약 100명		
대관용도	전시, 팝업스토어, 프로모션 행사 등		
부대설비	냉난방, 입식 테이블 및 의자, 간이무대 등		
비고	동시진행가능관		

대관료 (VAT미포함)		
대관시간	대관료	비고
1일(12시간)	1,500,000원	

엘리베이터      출입문

3F

| 아트라운지 (실내)



| 공간 이미지 |

| 행사 이미지 |

6F | 스카ibr릿지(실내)



평 수	80평 (264.4㎡)	층 고	3.3m
수용인원	약120명		
대관용도	회의, 세미나, 소모임, 교육, 점빈, 기업행사, 워크숍, 송년회, 강연, 컨퍼런스, 전시, 연습실, 소규모행사등		
부대설비	냉난방, 입식테이블및의자, 간이무대등   빔프로젝터     의자     테이블     간이무대     포디움     POP스탠드     간이음향		
	*무대사용료별도 개당50,000원		

대관료(VAT미포함)		
대관시간	대관료	비고
1일(12시간)	1,500,000원	유무선마이크, 스크린/빔프로젝트 사용료 별도 100,000원
1부:08시~14시(6시간)	750,000원	
2부:14시~20시(6시간)	750,000원	
시간당이용시 (최소4시간이상시임대가능)	150,000원	대관시 C&B10% 할인(사전주문시)



6F

| 스카이버릿지(실내)



| 공간 이미지 |



| 행사 이미지 |

6F | 오션가든(실외)

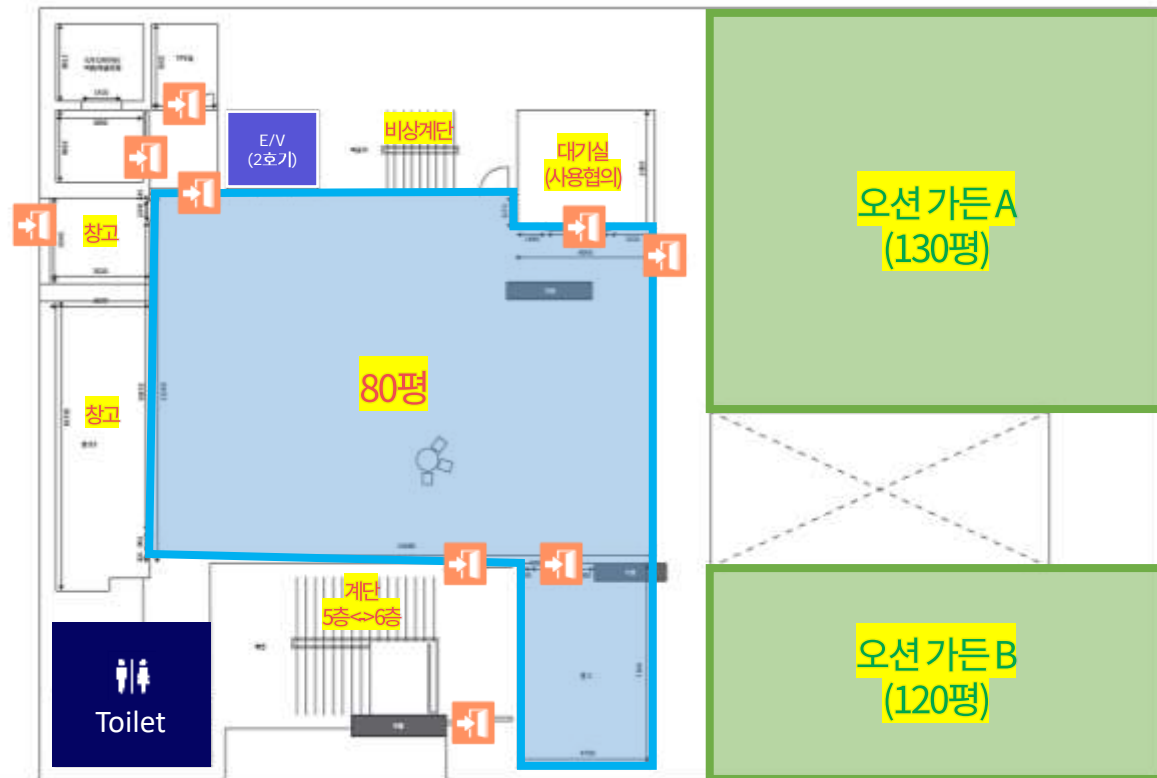
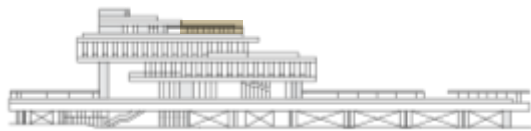

엘리베이터      화장실      출입문

오션가든A,B, 전체 (6F 실외) 대관료 (VAT미포함)			
대관시간	평수	대관료	비고
1일(12시간)	130평(가든A)	1,560,000원	
1일(12시간)	120평(가든B)	1,440,000원	
1일(12시간)	250평(A+B)	3,000,000원	

6F 전체 대관료 (VAT미포함)			
대관시간	평수	대관료	비고
1일(12시간)	330평	4,500,000원	

6F

| 오션가든(실외)

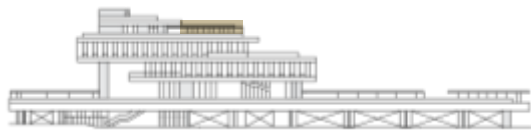

| 공간 이미지 |



| 행사 이미지 |



6F

| 루프탑(실외)



6F 루프탑			
대관시간	평수	대관료	비고
1일(12시간)	164평 (542.2㎡)	1,968,000원	



PLATFORM

OF

ARK

FOR

CREATORS

# 팝업스토어 안내

PLATFORM

OF

ARK

FOR

CREATORS

1F

| 팝업 가능 부분(1F)

평수

10평 (33.1m<sup>2</sup>)

| 공간 이미지 |

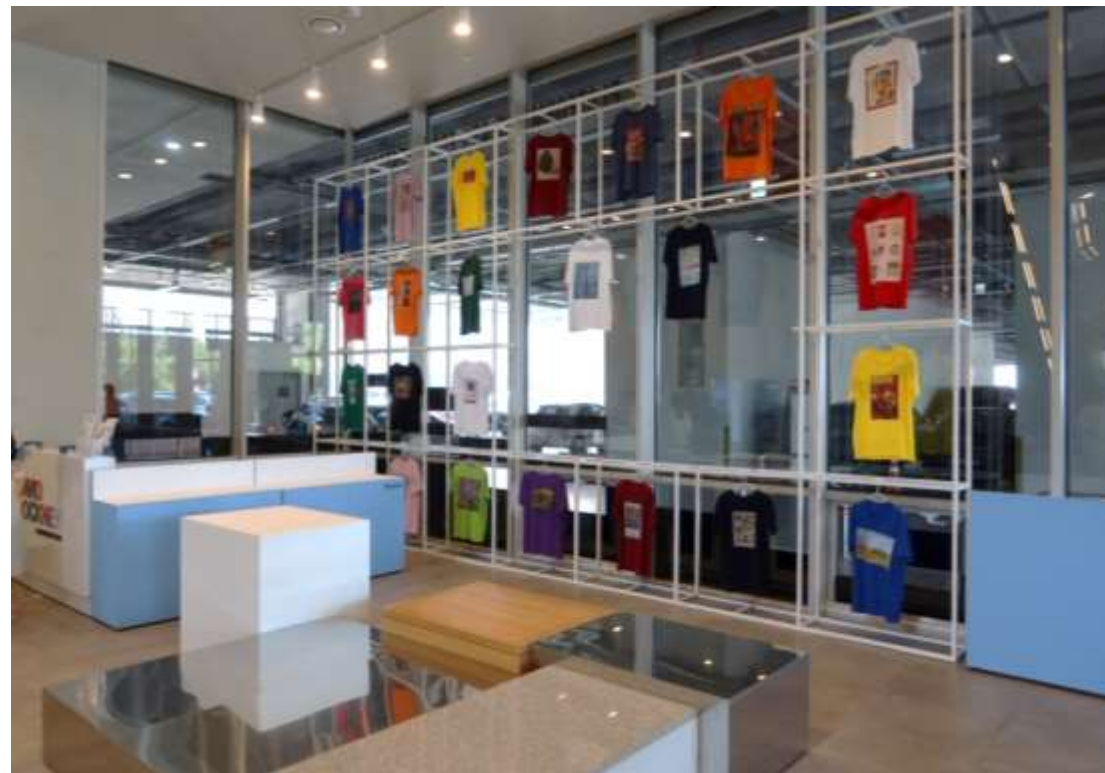

| 행사 이미지 |

4F

| 팝업 가능 부분(4F)\_로스팅실 옆 홀

평수

24평 (79.3m<sup>2</sup>)

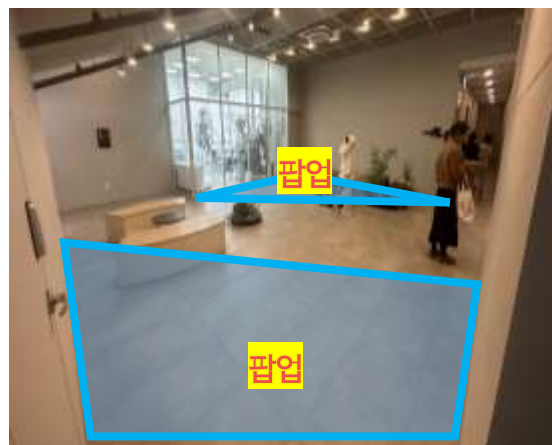
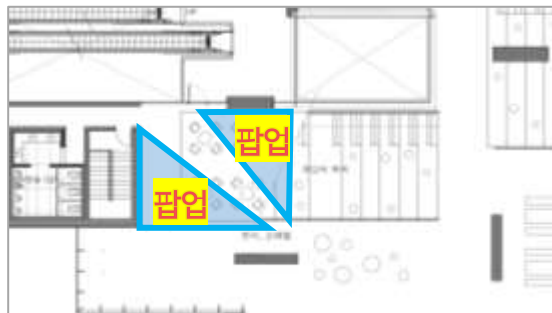

| 공간 이미지 |



| 행사 이미지 |

4F

| 팝업 가능 부분(4F)\_로스팅실 앞 홀

평수

5평 (16.5㎡)

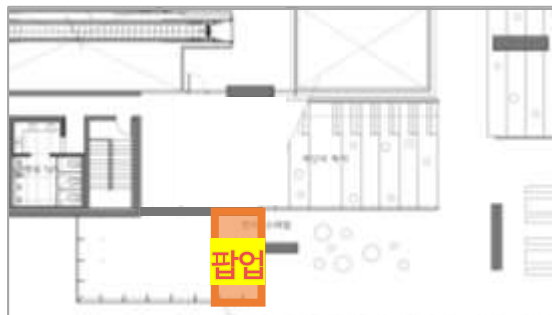

| 공간 이미지 |



| 행사 이미지 |



5F

| 팝업 가능 부분(5F)\_포토존

평수

5평 (16.5㎡)



| 공간 이미지 |



| 행사 이미지 |



5F

| 팝업 가능 부분(5F)\_구 아이스크림 매장

평수

6평 (19.8㎡)



| 공간 이미지 |

PLATFORM

OF

ARK

FOR

CREATORS

# • 마리나 케이터링

PLATFORM

OF

ARK

FOR

CREATORS

2

| 마리나 케이터링 / Reception Catering

Reception Catering

세미나와 행사, 오프닝 파티, 와인파티, 미술관, 전시회 리셉션 등에 특별히 초대된 게스트를 맞이하기 위한 깔끔하고 정성담긴 핑거푸드와 음료로 소중한 시간을 더욱 빛나게 해드립니다.  
여러분의 특별한 행사, 피아크에서 리셉션 케이터링으로 새로움을 경험하세요!

행사를 더욱 빛내줄 특별한 음식

비엔날레 / 창립총회 / 기업행사 / 세미나 / 웨딩



\*모든이미지는실제제공된현장사진입니다

## 2

## | 마리나 케이터링 / Reception Catering

## Reception Catering 상품구성

스페셜리셉션 40,0 품격있는 행사를 위한 핑거푸드케이터링 (30인이상)



브리치즈카나페  
Sundrybrie cheese canape



살몬 부르케스타  
Salmon bruschetta



로스티드 머쉬룸 쉬림프  
Roasted mushroom shrimp



드라이 토마토 & 단호박  
Dry tomato & pumpkin



햄 & 수제치즈  
Ham & Cheese



아사이볼  
Acai bowl



베이컨 & 그릴드 쉬림프  
Bacon & Grilled shrimp



포케 아스파라거스  
asparagus



미니버거  
mini burger



중화 간풍기  
Chinese Spicy garlic fried chicken



과일  
Fruit



초코브라우니 & 머핀  
Choco brownie & muffin

## 2

## | 마리나 케이터링 / Party Catering (Live BBQ)

블루키친만의 특별함  
Party Catering \_Live BBQ 패키지

야외 연회 행사에 어울리는 케이터링

가짓수만 늘려 가격을 높인 기존의 뷔페의 틀에서 벗어나, 신선한 재료에 정성 하나하나 더한 새로운 음식들로 뜨거운 호응을 받고 있는 마리나 블루키친에서 운영하는 케이터링에서 제공하는 신선함을 여러분과 함께 하고자 합니다. 야외에서 더욱 빛을 발하는 BBQ 패키지로 중요한 행사를 더욱 빛내보세요.



\*모든 이미지는 실제 제공된 현장 사진입니다

2

마리나 케이터링 / Party Catering (Live BBQ)

Party Catering | LiveBBQ패키지상품구성

프리미엄 세트 47,0

LiveBBQgrill

Japanese Food

- 생연어회
- 광어회
- 연어초밥
- 캘리포니아롤 2종 외 4개 메뉴

Cold Dish

- 단호박 샐러드
- 토마토카프레제
- 게살샐러드
- 단호박구이 외 12개 메뉴

Live grill

- 부채살 스테이크
- 통삼겹살 구이
- 훈제오리
- 소세지구이
- 야채구이

Korean Food

- 궁중잡채
- 소불고기
- 육회
- 배추김치 외 4개 메뉴

Chinese Dish

- 간풍기
- 탕수육
- 유산슬
- 새우볶음밥
- 해파리냉채

Dessert

- 케이크 8개 메뉴
- 과일 4종
- 아메리카노
- 자몽주스
- 매실주스

스페셜 세트 55,0

LiveBBQgrill

Japanese Food

- 광어회
- 계절회
- 청미새우초밥
- 날치알롤 외 7개 메뉴

Cold Dish

- 훈제연어샐러드
- 조개관자샐러드
- 시저샐러드
- 에그베네딕트 외 12개 메뉴

Live grill

- 부채살 스테이크
- 텍사스 BBQ
- 통삼겹/목살 구이
- 해산물구이 외 5개 메뉴

Korean Food

- 궁중잡채
- 소불고기
- 육회
- 모듬나물 3종 외 3개 메뉴

Chinese Dish

- 간풍기
- 칠리새우
- 마라해산물볶음
- 해파리냉채 외 2개 메뉴

Dessert

- 케이크 8개 메뉴
- 과일 4종
- 아메리카노
- 자몽주스
- 매실주스

VIP 세트 65,0

LiveBBQgrill

Japanese Food

- 광어회
- 참치회
- 문어숙회
- 소고기초밥 외 9개 메뉴

Cold Dish

- 새우갈릭샐러드
- 카르파치오
- 문어샐러드
- 통연어구이 외 12개 메뉴

Live grill

- 텍사스 BBQ
- 통삼겹/목살 구이
- 해산물구이
- LA갈비 외 6개 메뉴

Korean Food

- 궁중잡채 / 육회
- 소갈비찜
- 양념게장
- 도가니탕 외 5개 메뉴

Chinese Dish

- 간풍기
- 송이전복볶음
- 칠리새우
- 청경채볶음 외 2개 메뉴

Dessert

- 케이크 10개 메뉴
- 과일 4종
- 아메리카노
- 자몽주스
- 매실주스

2

마리나 케이터링 / Welcome Drink by

Welcome Drink by | 상품안내

세미나와 행사, 오프닝 파티, 와인파티, 미술관, 전시회 리셉션 등에 특별히 초대된 게스트를 맞이하기 위해 블루키친 & 체스154의 소믈리에, 바리스타가 간편하고 트렌디한 연출로 참여한 웰컴 드링크

행사를 더욱 빛내줄 특별한 환영식



\*모든 이미지는 실제 제공된 현장 사진입니다

상품구성 및 가격 100인기준 [1,500,000원]



모히또 50잔  
[알코올/논알콜]



미도리 사워 50잔  
[알코올]



스쿠우드아리버 50잔  
[알코올/논알콜]



샴페인  
[3bottle]



레드 와인  
[3bottle]

\*출장 특성상 일부 상품은 일회용기로 제공될 수 있습니다.



2

마리나 케이터링 / P.ARK Special Lunch Box

P.ARK Special Lunch Box

여러분만을 위한 레터링 서비스와 웨딩, 기념식, 행사, 세미나, 소모임 등 어떠한 행사도 더욱 특별하게 만들어 주는 스페셜 도시락 패키지!!

상품구성 및 가격

스페셜도시락 3단 [40,0]

스페셜도시락 2단 [30,0]

스페셜 상품구성 Type 1



1단 : 과일 &디저트  
2단 : LA갈비와 볶음밥  
3단 : 연어스테이크와 블랙타이거 새우

1단 : 과일 &디저트  
2단 : LA갈비와 연어스테이크,볶음밥



스페셜 상품구성 Type 2



1단 : 과일 &디저트  
2단 : 돼지갈비와 볶음밥  
3단 : 장어구이와 전복구이

1단 : 과일 &디저트  
2단 : 장어구이와 전복구이,볶음밥



스페셜 상품구성 Type 3



1단 : 과일 &디저트  
2단 : 모듬초밥과 유부초밥  
3단 : 연어스테이크와 블랙타이거 새우

1단 : 과일 &디저트  
2단 : 모듬초밥과 도제유부초밥



\*수거요청시 별도비용이발생합니다.

PLATFORM

OF

ARK

FOR

CREATORS

# 홍보장소 안내

PLATFORM

OF

ARK

FOR

CREATORS

1

| 전자 사이니지 광고

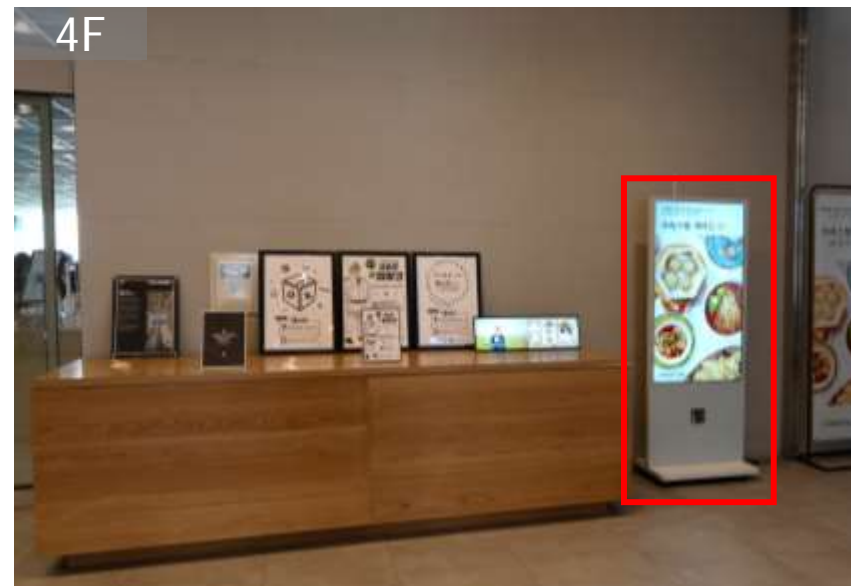
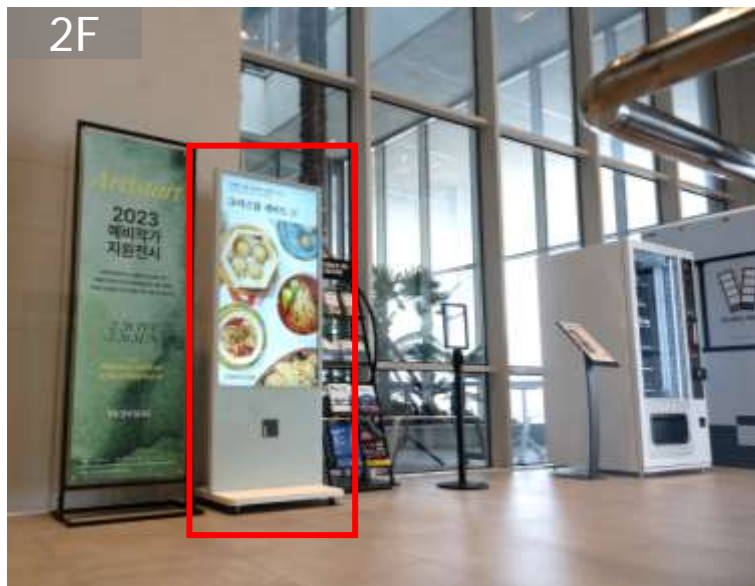
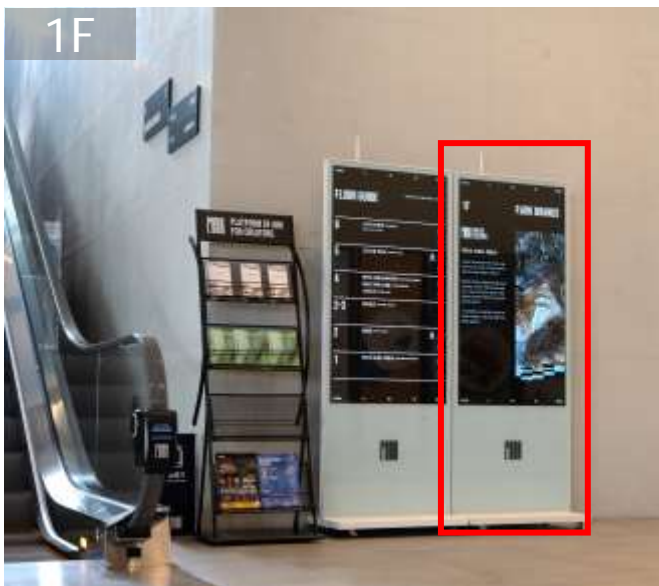

층수	명칭	수량	노출시간	사이즈	형식	노출등급
1F	사이니지	1개	15초 이내	1,080X1,920	사진	A
2F	사이니지	1개				
4F	사이니지	1개				

2

| 영상 광고

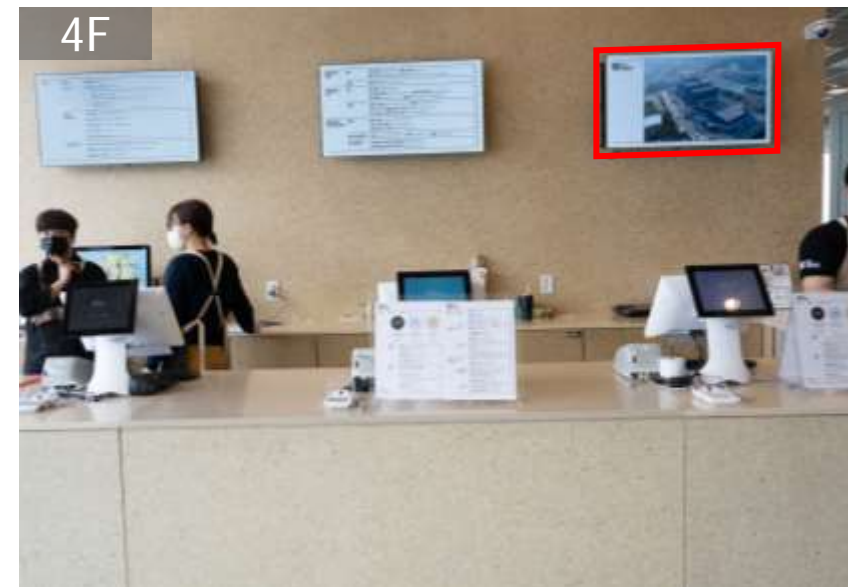
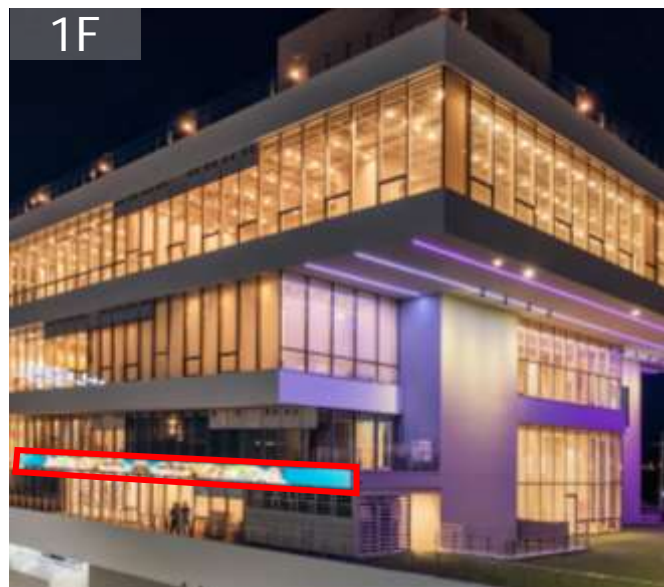

층수	명칭	수량	노출시간	사이즈	형식	노출등급
1F	피아크외부LED전광판	1개	15초 이내	8,800X180	영상	A
3F	피아크중정TV(98인치)	1개	30초 이내	1,920X1,080	영상	SA
4F	피아크카페계산대TV	1개	15초 이내	1,920X1,080	영상/사진	SA

3

| 철제배너, 포스터 광고

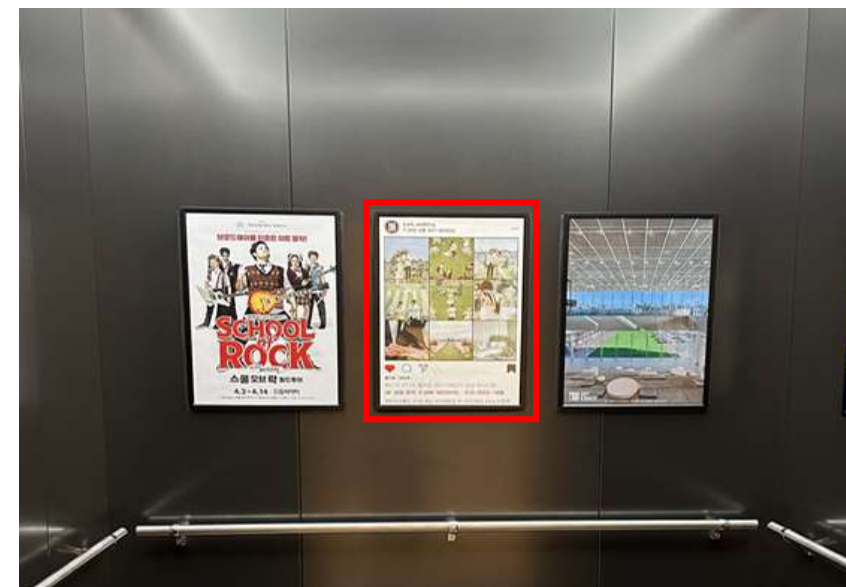
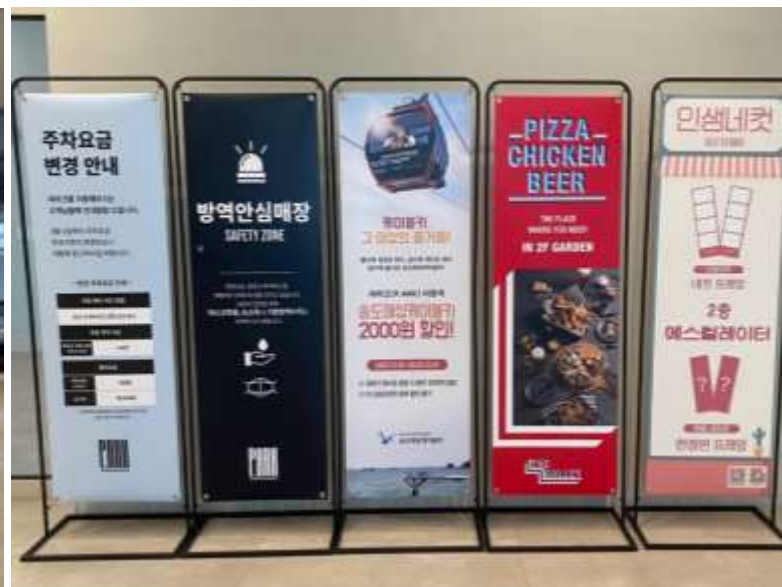
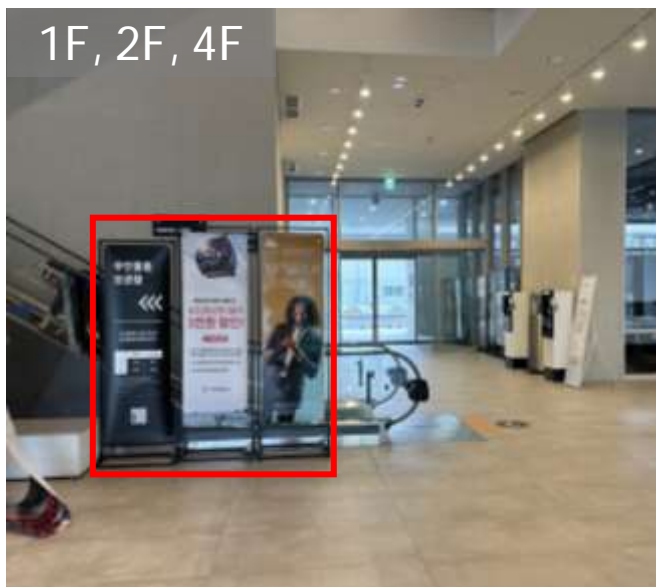

층수	명칭	수량	노출시간	사이즈	형식	노출등급
1F,2F,4F	철제배너	1	10:00-23:00	600X1,800	사진	A
-	엘리베이터포스터(A2) *엘리베이터 총3동 운영	1	10:00-23:00	420X594	사진	A

4

| 기타(랩핑, 현수막, 가로등 배너 등)

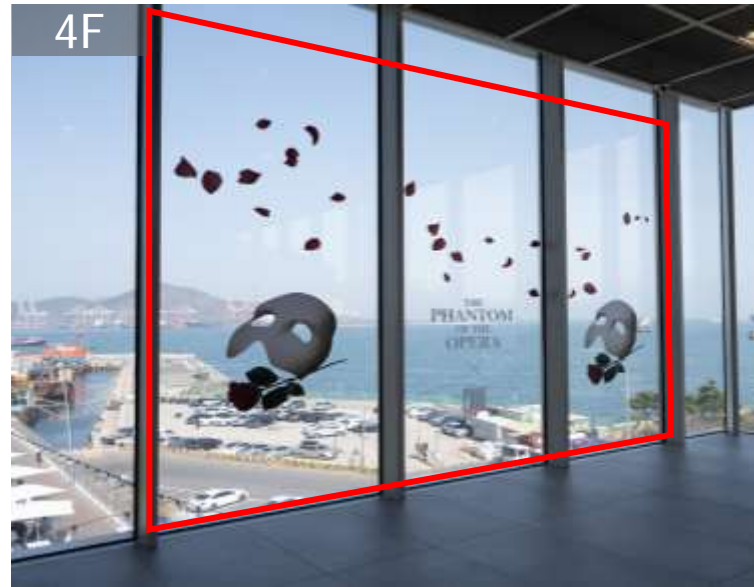
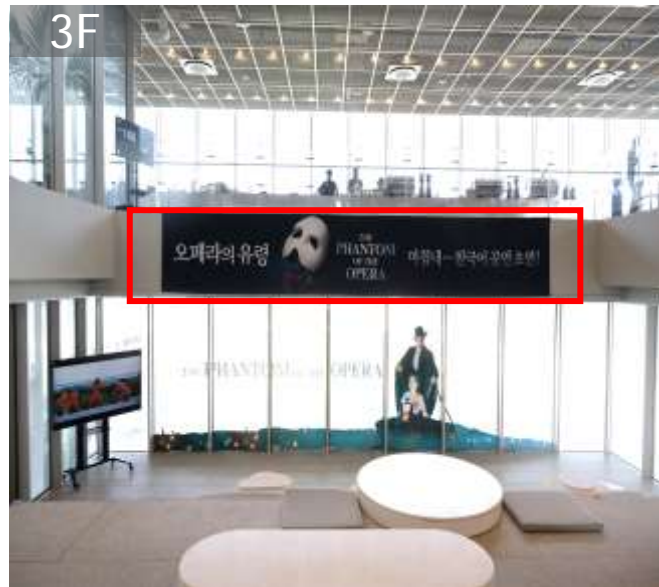

층수	명칭	수량	노출시간	사이즈	형식	노출등급
3F	피아크중정 현수막	1	10:00-23:00	협의 가능	사진	SA
4F	카페 통유리시트	1	10:00-23:00	협의 가능	사진	VIP
5F	카페계단시트	1	10:00-23:00	협의 가능	사진	SA

4

| 기타(랩핑, 현수막, 가로등 배너 등)

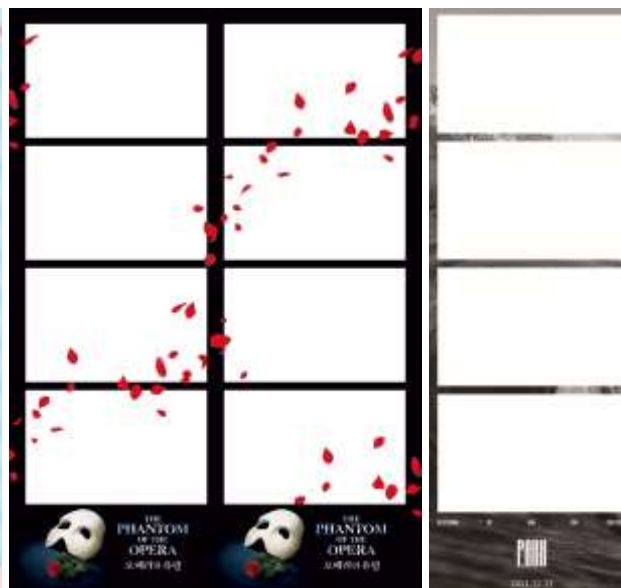

층수	명칭	수량	노출시간	사이즈	형식	노출등급
4F	컵홀더	1	10:00-23:00	16OZ	사진	VIP
2F	인생네컷프레임	1	10:00-23:00	협의가능	사진	VIP
1F	가로등배너	1	10:00-23:00	600X1800	사진	A

PLATFORM

OF

ARK

FOR

CREATORS

# 피아크 인스펙션 프로그램 (공간투어)

PLATFORM

OF

ARK

FOR

CREATORS



피아크 공간투어(인스펙션 투어) 프로그램

(VAT 별도)

참여인원	금액	제공 항목	비고
5명 ~ 15명	200,000원	투어 + 선불카드 150,000원	피아크 공간투어 (20~30분 소요)
16명 ~ 30명	400,000원	투어 + 선불카드 300,000원	
30명 이상 초과시	1인 당 15,000원 추가 / 1인당 선불카드 10,000원권 제공		

구분	금액	진행 장소	비고
인스펙션 PPT 추가시	300,000원	6F 스카이브릿지, B1F 멀티룸 (현장상황에 따라 변동)	20분 내

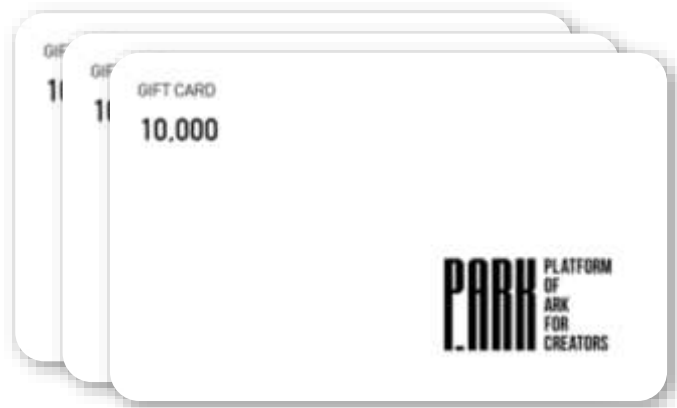

\* 안내사항

- 피아크 내외부 공간투어 및 안내로 진행됩니다.
- 주차지원은 포함되어 있지 않습니다. (제공되는 선불카드 사용시 주차할인이 가능합니다.)
- 공간투어 프로그램 일정에 관한 세부 문의는 피아크 메일로 문의 부탁드립니다.

# 물품 반입 주차 및 카리프트 안내

1

| 물품 반입 시 참조

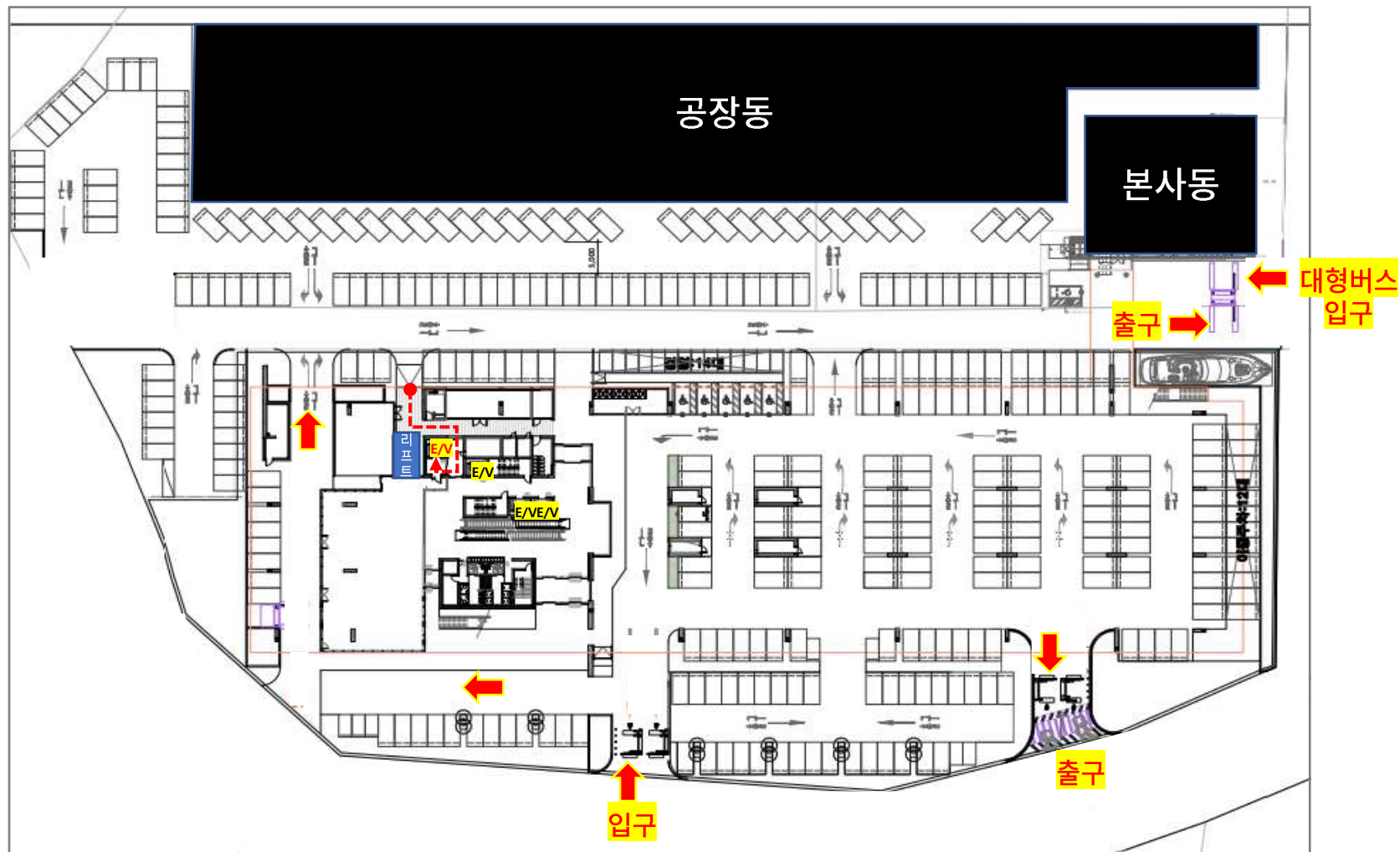

2

물품 반입 동선 주차장게이트3곳중도로와가까운기준



1. 주차장 진입



2. 게이트 진입



3. 주차공간 진입



4. 차량 주차



5. 물품 반입

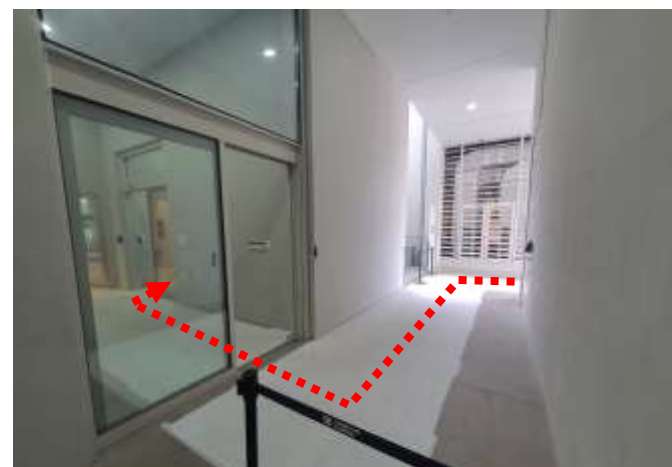

6. 엘리베이터(1호기) 이용

## 3

| 엘리베이터(1호기) 사이즈 현재, 내부보양작업이되어있지않으니작업에유의하시기바랍니다.

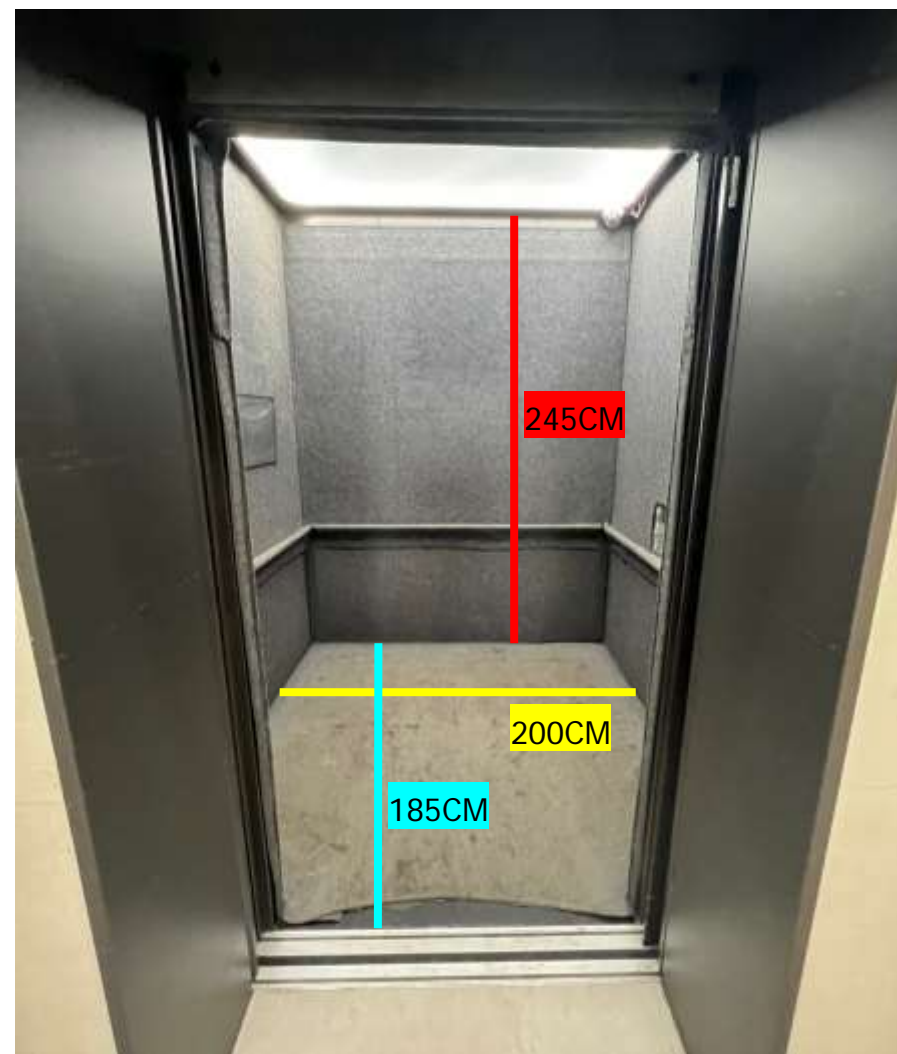
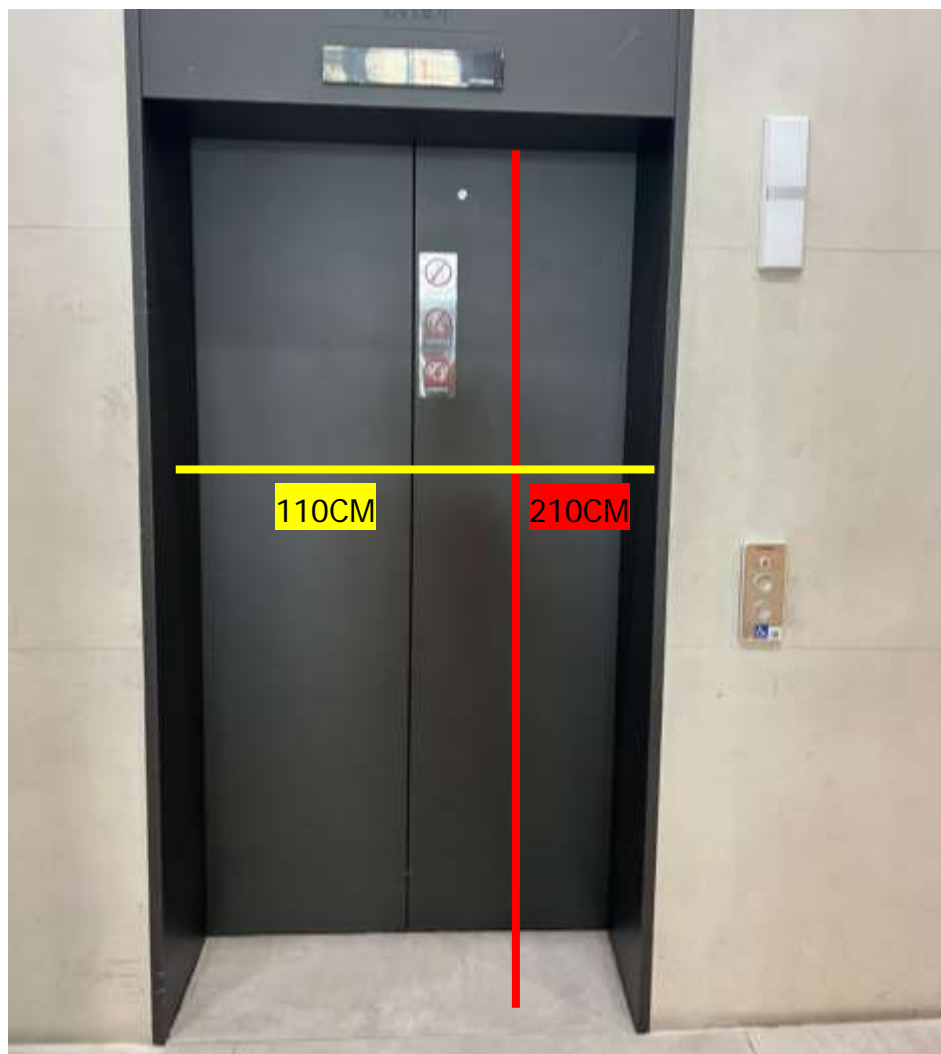

4

| 카리프트(1층 - 2층)



규격	무게
가로 280cm × 세로 650cm	5톤 (적정 3톤)
참고사항	
- 물품 반입 시 화물차량 진입은 불가능 - 피아크 관리실 직원 관리하에 작동가능 필수	

- **대관 총괄표**
- **부록**

대관료 총괄표

분류		평수		수용인원	대관용도	대관시간	대관료 (VAT미포함)	
B1		95평 (313.5㎡)		약200명	전시,팝업,프로모션등	1일 (12시간)	1,000,000원	
						1부 (08시 ~ 14시) / 2부 (14시 ~ 20시)	500,000원	
						시간당이용시(최소4시간이상)	125,000원	
2F	아트라운지(실내)	240평(793.3㎡)	전체 (240평)	약2,00명	전시,팝업,프로모션등	1일 (12시간)	4,500,000원	
			부분 (80평)	약80명		1일 (12시간)	1,500,000원	
	오션가든(실외)	240평(313.5㎡)	전체 (240평)	약1,000명	행사,전시,프로모션등	1일 (12시간)	3,600,000원	
			부분 (80평)	약300명		1일 (12시간)	1,200,000원	
	백가든파빌리온(실내)	80평 (264.4㎡)	약200명	행사,전시,프로모션등	1일 (12시간)	1,500,000원		
	백가든(실외)	80평 (264.4㎡)	약200명	행사,전시,프로모션등	1일 (12시간)	1,500,000원		
3F		80평 (264.4㎡)		약200명	전시,팝업,프로모션등	1일 (12시간)	1,500,000원	
6F	스카이브릿지(실내)	80평 (264.4㎡)	전체 (80평)	약100명	회의,세미나,기업행사, 워크숍,강연,컨퍼런스등	1일 (12시간)	1,500,000원	
						1부 (08시 ~ 14시) / 2부 (14시 ~ 20시)	750,000원	
			시간당이용시(최소4시간이상)	150,000원				
			1일 (12시간)	500,000원				
	1부~5부 (10시 ~ 20시) / 한부당2시간	100,000원						
	오션가든(실외)	가든A	130평 (429.8㎡)	약1,000명		1일 (12시간)	1,560,000원	
		가든B	120평 (396.7㎡)	약1,000명		1일 (12시간)	1,440,000원	
		A+B	250평 (826.5㎡)	약2,000명		1일 (12시간)	3,000,000원	
	6층 전체		330평 (1091㎡)			약2,000명	1일 (12시간)	4,500,000원
	루프탑		164평 (542.2㎡)			약200명	1일 (12시간)	1,968,000원



| 현수막 설치 참조\_B1



▲ 가로 현수막 설치 공간 (4,000mm × 750mm)

참고사항

- 별도 현수막 게시대는 없습니다.
- 천장 메쉬망을 활용하여 설치 가능합니다.
- 현수막 상단에 아일렛타공하신 후, 케이블타이로 천장에 매다는 방법이 일반적입니다.
- 현수막 하단에 각목(또는 봉)을 마감하여 텐션을 잡을 수 있습니다.

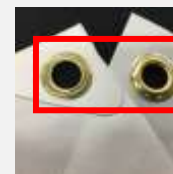

아일렛 타공 사진



케이블 타이 사진



각목 마감사진

| 현수막 설치 참조\_6F 실내



▲ 세로 현수막 설치 공간(1,900mm × 3,300mm)



▲ 가로 현수막 설치 공간(6,000mm × 700mm)

참고사항

- 별도 현수막 게시대는 없습니다.
- 천장 메쉬망을 활용하여 설치 가능합니다.
- 현수막 상단에 아일렛타공하신 후, 케이블타이로 천장에 매다는 방법이 일반적입니다.
- 현수막 하단에 각목(또는 봉)을 마감하여 텐션을 잡을 수 있습니다.

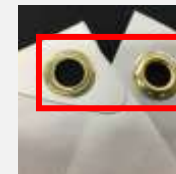

아일렛 타공 사진



케이블 타이 사진



각목 마감사진

PLATFORM

OF

ARK

FOR

CREATORS

감사합니다.

**PARK** PLATFORM  
OF  
ARK  
FOR  
CREATORS

©2020 P.ARK.Co.Ltd All Right Reserved.