MERCÈ 26

Barcelona

Fem la Barcelona
de la teva vida

REHATEC

Obres i restauracions

Experts en rehabilitació i restauració d'edificis

Façanes
Impermeabilitzacions
Estructures
Patrimoni històric
Escales i vestíbuls
Patis interiors
Instal·lacions
Envans pluvials
Paviments tècnics
Projectes i enginyeria

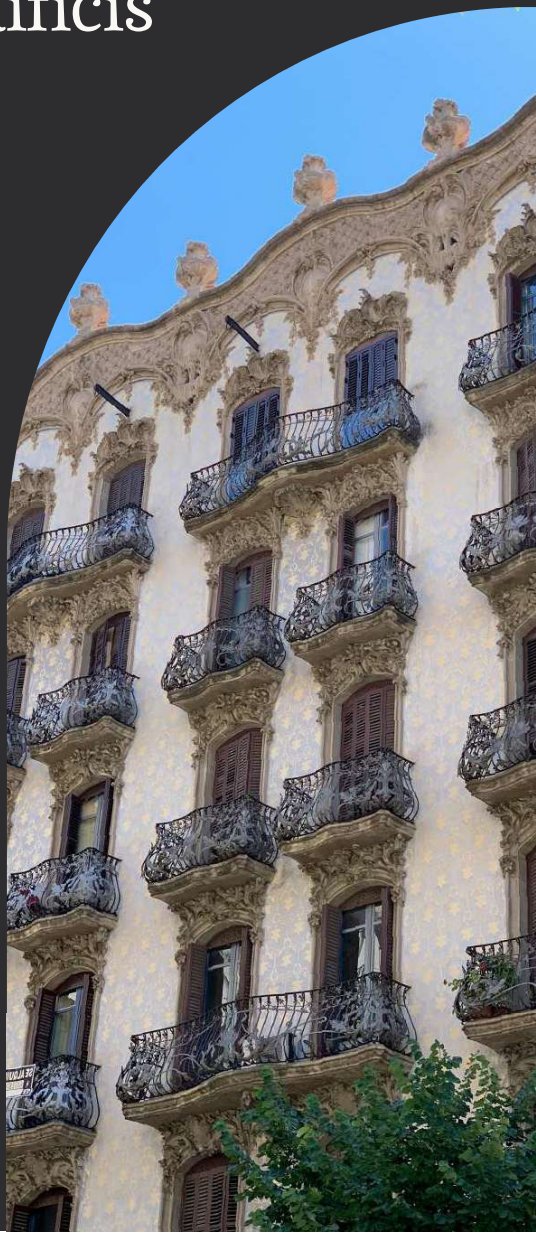

93 741 24 62
comercial@rehatec.net
rehatec.com

ÍNDEX

SALUTACIÓ DE L'ALCALDE Pàg. 3
EL CARTELL I EL PREGONER Pàg. 4
SHANGHAI, LA PERLA D'ORIENT Pàg. 5
ELS ESPAIS DE LA MERCÈ Pàg. 6
ELS 10 DESTACATS DE LA FESTA Pàg. 7
PROGRAMACIÓ DIA A DIA Pàg. 8
PROGRAMACIÓ ALS PARCS (MERCÈ ARTS DE CARRER) Pàg. 20
- PARC DE LES GLÒRIES Pàg. 20
- PARC DE L'ESTACIÓ DEL NORD Pàg. 22
- PARC DE L'AQÜEDUCTE Pàg. 26
- PARC DE LA TRINITAT Pàg. 27
- JARDINS DE JOAN MARAGALL - PALAUET ALBÉNIZ Pàg. 29
- PORT OLÍMPIC Pàg. 31
- PARC DEL FÒRUM - PARC DELS AUDITORIS Pàg. 32
- LES CORTS I SARRIÀ Pàg. 34

ESPECTACLES SINGULARS Pàg. 35
EXPOSICIONS Pàg. 35
LA MERCÈ MÉS ESPORTIVA Pàg. 36
SETMANA DEL LLIBRE EN CATALÀ Pàg. 36
TERRA I GUST Pàg. 36
INFORMACIÓ D'INTERÈS Pàg. 37
ELS PATROCINADORS DE LA MERCÈ Pàg. 38

Amb l'arribada de setembre, deixem enrere l'estiu i encetem un nou curs. És també el moment de celebrar amb energia renovada la gran Festa Major de Barcelona, la Mercè.

El cartell d'enguany, creat per Cinta Vidal, és un homenatge a la ciutat que, coincidint amb la Capital Mundial de l'Arquitectura 2026, ens convida a mirar-la de nou des de diferents perspectives. Un cartell on tots els districtes hi estan representats, incloent-hi el Districte 11, Ciutats de Palestina.

Una gran festa ha de tenir un gran pregoner i aquest any que som Capital Europea del Comerç Local volem fer un reconeixement als nostres comerços de sempre. Per això, Toni Falgueras, propietari de l'emblemàtic Celler Gelida, és el pregoner, en representació dels comerços dels nostres barris que cada dia aixequen la persiana, guarden un bocí de la nostra vida, i construeixen la Barcelona autèntica, amb caràcter i identitat pròpia. Farà el pregó acompanyat de la seva filla Meritxell, com un exemple de continuïtat familiar del petit comerç.

La Mercè és, alhora, tradició i innovació, com ho és la ciutat convidada, Shanghai. Per celebrar els vint-i-cinc anys d'agermanament, gaudirem del seu art i cultura amb més d'un centenar d'artistes, procedents d'aquesta localitat i de la comunitat xinesa resident a Barcelona. No us podeu perdre aquesta oportunitat de descobrir i crear lligams amb una cultura mil·lenària.

Aquesta és una Mercè feta per a tothom i de tothom, diversa i vibrant, com la mateixa ciutat que la celebra. Gaudiu-la, des de diferents mirades, com les que reflecteix el seu cartell, i feu-ho sempre amb alegria, germanor, i amb l'orgull de ser part d'una ciutat tan bella i singular com Barcelona.

Visca la Mercè!
Visca Barcelona!

Jaume Collboni Cuadrado
L'Alcalde de Barcelona

EL CARTELL

Com la Festa Major, el cartell, obra de l'artista visual **Cinta Vidal**, és una invitació oberta a explorar i descobrir la nostra ciutat.
En paraules de la seva autora: «He volgut representar una ciutat que no s'observa des d'un únic lloc, sinó que es descobreix caminant-la. Una Barcelona feta de connexions, troballes i mirades diverses que, durant la Mercè, es transforma en un gran espai compartit.»
Un cartell que es materialitza en un mural pictòric a la Biblioteca La Marina de Port - Francesc Candel. Pintora i muralista formada a l'Escola Massana, Cinta Vidal va treballar en escenografia i pintura mural abans de desenvolupar un llenguatge propi d'espais arquitectònics i perspectives múltiples.
La seva obra, exposada internacionalment, reflexiona sobre les relacions entre persones, entorns i maneres d'observar la realitat.

EL PREGONER

La tarda de dimecres 23 de setembre, **Antoni Falgueras**, botiguer i mestre cellerer del Celler Gelida, un establiment santenc amb més de 130 anys de tradició, serà l'encarregat de fer el Pregó que dona la benvinguda a la Festa Major. El pregoner d'enguany està estretament vinculat al comerç local i ens aportarà una mirada —acompanyat de la seva filla, la sommelier i comunicadora Meritxell Falgueras— des de la perspectiva de qui despatxa cada dia darrere del taulell, oferint la seva expertesa en vins i escumosos amb humanitat i caliu.
Falgueras agraeix a la ciutat l'oportunitat de posar en valor el comerç de proximitat, «que t'escolta, que t'ajuda, que t'acompanya».

SHANGHAI, LA PERLA D'ORIENT

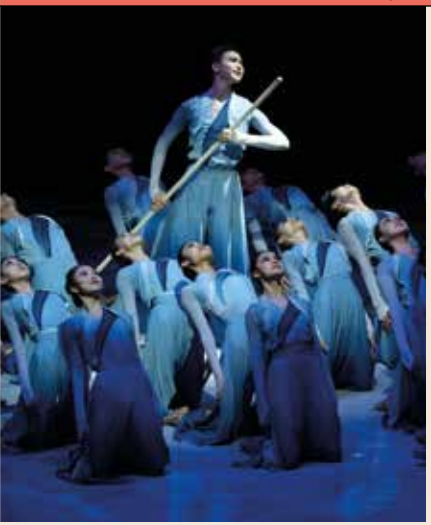

Shanghai Dance School

Shanghai Acrobatic Troupe

Amb aquesta icona estan identificats els espectacles de Shanghai, ciutat convidada.

Oriental Pearl Tower (东方明珠塔)
És la torre de televisió icònica del districte de Pudong, amb les esferes característiques. És un dels símbols distintius de la ciutat de Shanghai.

La Mercè 26 ens brinda una ocasió única per acostar-nos a la cultura de Shanghai a través de la cultura popular, la música, les arts de carrer i els espectacles de llum i foc sota la inspiració i el segell de Shanghai, ciutat convidada. Tindrem l'oportunitat de conèixer la cultura d'aquesta gran metròpoli asiàtica —la primera d'aquest continent convidada a la Mercè— amb més de cent artistes de Shanghai i de la comunitat xinesa local.

Shanghai, coneguda com "la Perla d'Orient", és avui una ciutat moderna i innovadora que s'estima les tradicions. Dins dels actes de Cultura Popular, per la Mercè veureu desfilar la tradicional dansa xinesa *Rolling Lantern* durant el Seguici inaugural i la Cavalcada, un drac xinès acompanyarà el bestiari barceloní a la passejada de les bèsties i contemplareu els dragons tradicionals xinesos al parc del Fòrum - parc dels Auditoris.

Descobrirem la música tradicional i moderna de la mà de la **Shanghai Chinese Orchestra** i del **Shanghai Conservatory of Music Jazz Ensemble**, i les sonoritats electròniques de la **Shanghai Restoration Project** amb **Angelo Manhenzane** i **Abdul Basit**.

Dins de les arts de carrer gaudireu de les acrobàcies de la **Shanghai Acrobatic Troupe** al parc del Fòrum - parc dels Auditoris, de la proposta visual de **Run i Paloma Chen** al parc de la Trinitat, dels jocs xinesos de la Fundació Institut Confuci de Barcelona i de la dansa de la **Kernel Dance Theatre** i de la **Shanghai Dance School** a l'Estació del Nord.

L'espectacle de drons d'enguany ret homenatge a la ciutat convidada amb l'espectacle de 750 drons al cel *El fil vermell. De Barcelona a Shanghai*, a càrrec de Flock Drone Art. I no ens podem oblidar d'un dels elements més identificatius de la cultura xinesa: la pirotècnia, present a les platges de Barcelona.

ELS ESPAIS DE LA MERCÈ

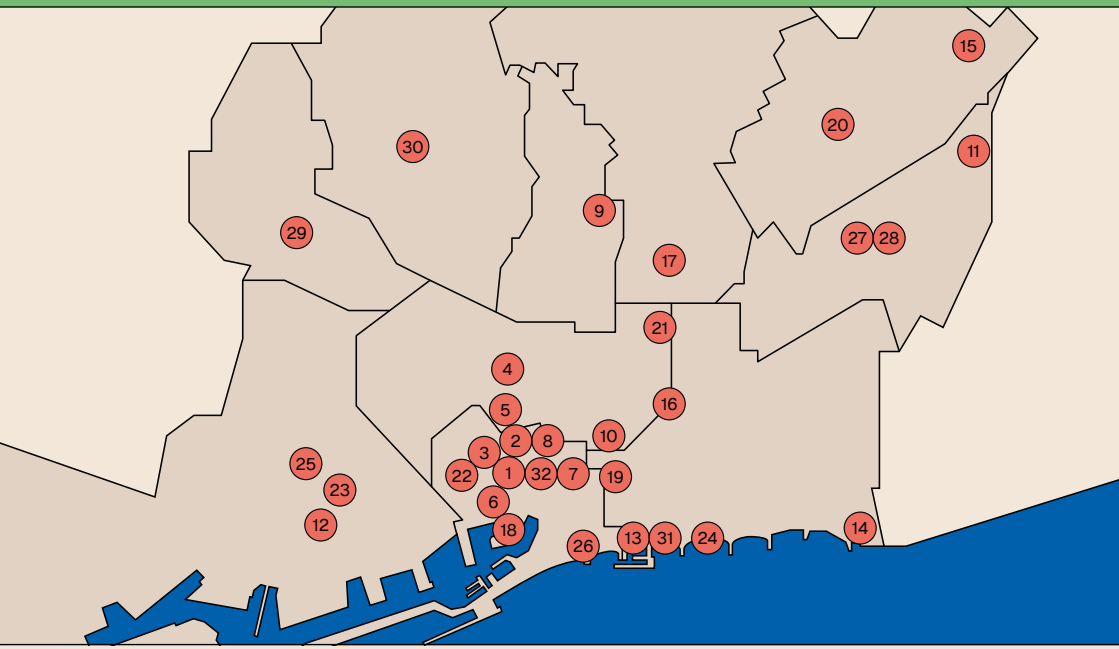

1 **Plaça de Sant Jaume**
Cultura popular, Música Mercè, Exposició

2 **Av. de la Catedral**
Cultura popular, Música Mercè

3 **Palau de la Virreina**
Cultura popular

4 **Passeig de Gràcia**
Cultura popular

5 **Plaça de Catalunya**
BAM, Cultura popular

6 **Plaça i basílica de la Mercè**
Cultura popular

7 **El Born. Museu d'Història de Barcelona**
Cultura popular

8 **La Casa dels Entremesos**
Cultura popular

9 **Park Güell**
Espectacle singular

10 **Parc de l'Estació del Nord**
Mercè Arts de Carrer

11 **Parc de la Trinitat**
Mercè Arts de Carrer

12 **Jardins de Joan Maragall - Palauet Albéniz**
Mercè Arts de Carrer

13 **Port Olímpic**
Mercè Arts de Carrer

14 **Parc del Fòrum - Parc dels Auditoris**
Mercè Arts de Carrer

15 **Parc de l'Aqüeducte**
Mercè Arts de Carrer - Pallassos sense Fronteres

16 **Parc de les Glòries**
Mercè Arts de Carrer

17 **Jardins del Doctor Pla i Armengol**
Música Mercè

18 **Moll de la Fusta**
Espectacle singular, BAM

19 **Parc de la Ciutadella i pg. Til·lers**
Música Mercè, Terra i Gust

20 **Plaça Major de Nou Barris**
Música Mercè

21 **Antiga Fàbrica Estrella Damm**
BAM

22 **Rambla del Raval**
BAM

23 **Teatre Grec**
Música Mercè

24 **Platja del Bogatell**
Música Mercè Els40 i Escenari Mediterrània ment

25 **Av. Reina Maria Cristina**
Música Mercè RAC105 i EuropaFM

26 **Pg. Marítim de la Barceloneta - Espigó del Gas**
Festival pirotècnic

27 **Recinte Fabra i Coats**
BAM – Acció Cultura Viva

28 **Plaça de Can Fabra**
BAM – Acció Cultura Viva

29 **Plaça Comas**
Mercè Arts de Carrer

30 **Plaça de Sarrià**
Mercè Arts de Carrer

31 **Pg. Marítim de la Barceloneta - Platja de la Nova Icària**
Piromusical

32 **Museu Frederic Marés**
Exposició

ELS 10 DESTACATS DE LA FESTA

1

DESCOBRIU ELS ARTISTES DE SHANGHAI, CIUTAT CONVIDADA

Resseguiu la seva presència al Toc d'Inici i a la Cavalcada, als concerts de la Catedral i dels jardins del Dr. Pla i Armengol, a l'espectacle de drons, al Festival pirotècnic o als parcs del Fòrum, de la Trinitat i de l'Estació del Nord, i a gaudir!

2

ELS CARTELLS DE LA MERCÈ

Visiteu al pati del Museu Frederic Marés els cartells de la Festa Major des de 1979, creats per professionals de la il·lustració, del disseny i artistes de prestigi.

3

INSPIRACIÓ TRADICIONAL I GAUDINIANA AL PARK GÜELL

L'Esbord i l'Orquestra de Músiques d'Arrel de Catalunya presenten a la Mercè un espectacle singular que posa en valor la riquesa de la música i la dansa tradicionals catalanes, amb set esbarts de la ciutat. El dia 24 a la tarda.

4

ESTRENEM NOVA PORTA DE L'INFERN!

Enguany pel Correfoc de La Mercè estem d'estrena! Veniu a gaudir d'aquesta nova construcció amb els tabalers, els diables i les bèsties de foc, entre guspires i espurnes de foc!

5

ESPECTACLE SINGULAR AMB LA FURA DELS BAUS

Veniu a veure l'espectacle de gran format que combina música, teatre i activisme ambiental. Amb la Fura dels Baus, Eyesberg Studio i música de Satori. El dia 24 al Moll de la Fusta.

6

EL MILLOR CIRC AL PARC DEL FÒRUM!

Al parc dels Auditoris del parc del Fòrum trobareu espectacles sorprenents per a petits i grans, al parc... i a l'aigua! Veniu amb el banyador i la tovallola i refresqueu-vos a la platja del Fòrum!

7

TORNA A LA MERCÈ EL GLAM CANALLA: NITS AL NORD!

Les nits del 25 i el 26 al parc de l'Estació del Nord trobareu a l'Escenari Gran els espectacles d'arts de carrer més canalles de La Mercè!

8

AMB LA CULTURA POPULAR

Si el que us apassiona és la imatgeria festiva de la ciutat, per La Mercè teniu exposicions, cercaviles, trobades i tota mena d'actes amb els gegants, els capgrossos, els nans, les bèsties de foc, els diables i la resta d'imatgeria. Per a tota la família!

9

LA MERCÈ, TAMBÉ A LES CORTS I A SARRIÀ

La plaça Comas (ds. 26) i la plaça de Sarrià (dg. 27) seran l'escenari de l'espectacle itinerant *Girafes en ruta: un viatge musical per a tota la família*. Unes sorprenents girafes que semblen haver-se escapat del zoo! En sessions de matí i de tarda.

10

QUE NO PARI LA MÚSICA

109 concerts d'una gran varietat de gèneres per a tots els gustos omplen la vintena d'escenaris de La Mercè.

PROGRAMACIÓ DIA A DIA

Els espectacles i les activitats d'aquest programa estan distribuïts per les franges:

Matí: de 08.00 a 15.00 h
Tarda: de 15.00 a 19.00 h
Vespre: de 19.00 a 22.00 h
Nit: de 22.00 a 01.30 h

DISSABTE 19

	MATÍ	TARDA	VESPRE
PLAÇA COMERCIAL CULTURA POPULAR	10.00 H **JORNADA LÚDICO-BESTIAL** Jocs, tallers i danses tradicionals, ràdio en directe		
SAGRADA FAMÍLIA CULTURA POPULAR		18.00 H **CULTURA POPULAR I: CERIMONIAL D'OBERTURA** Exterior de la Sagrada Família Organitza: Basília de la Sagrada Família	
PALAU DE LA VIRREINA CULTURA POPULAR		18.00 H **HISTÒRIES DEL SEGUICI AMB MANS I DITS** Titelles per a nens i nenes	19.00 H **PRESENTACIÓ DEL LLIBRE DANSES SAGRADES** Autor: Pompili Massa
PLAÇA DEL PI CULTURA POPULAR			21.00 H **TROBADA DE DIABLES AMB BALLS PARLATS KERMESSE** Amb els diables Revenedors
BARRI GÒTIC CULTURA POPULAR			21.00 H **CARILLÓ DEL PALAU DE LA GENERALITAT** Concert extraordinari Festes de la Mercè

DIMECRES 23

	TARDA	VESPRE	NIT
BARRI GÒTIC CULTURA POPULAR	17.00 H **REPIC DE CAMPANES DE FESTA MAJOR**		
PALAU DE LA VIRREINA CULTURA POPULAR	18.30 H **BERENAR AMB LA BAULA. EL PA DE LA MERCÈ** (fins a exhaurir existències)	19.00 H **SEGUICI INAUGURAL + ROLLING LANTERN SHOW** Inici: La Rambla Final: pl. Sant Miquel	

DIMECRES 23

	TARDA	VESPRE	NIT
PLAÇA DE SANT JAUME CULTURA POPULAR	19.00 H **PREGÓ DE LA MERCÈ AL SALÓ DE CENT**	20.00 H **TOC D'INICI: SEGUICI POPULAR I MINISTRILS DEL CAMÍ RAL + ROLLING LANTERN SHOW** Inici: Palau de la Virreina Final: pl. Sant Jaume	22.00 H **XAMBANGA DE GEGANTS** Inici i final: pl. Sant Jaume Plantada a pl. Sant Miquel
AV. DE LA CATEDRAL CULTURA POPULAR MÚSICA MERCÈ		19.00 H **SARDANES INAUGURALS COBLA SANT JORDI - CIUTAT DE BARCELONA**	22.00 H **SABOR DE GRÀCIA** Barcelona / Rumba catalana 00.00 H **ARP FRIQUE & THE PERPETUAL SINGERS** Amsterdam / Soul, funk, disco
JARDINS DEL DOCTOR PLA I ARMENGOL MÚSICA MERCÈ		21.00 H **SHANGHAI CONSERVATORY OF MUSIC JAZZ ENSEMBLE** Shanghai / Jazz, tradicional xinesa	23.00 H **SHANGHAI RESTORATION PROJECT** FEAT. ANGELO ANGELO MANHENZANE & ABDUL BASIT Shanghai / Jazz, electrònica
PLAÇA DE CATALUNYA BAM	19.00 H SONA 9 **ORELLA D'ÓS** Matadepera / Pop-rock alternatiu 19.30 H SONA 9 **BENI DOLORES** Barcelona / Punk-pop	20.00 H SONA 9 **PLA MOGUDA** Sant Hipòlit de Voltregà / Pop-rock 20.30 H SONA 9 **CLOE RIEMBAU** La Bisbal d'Empordà / Indie pop i pop d'autor	22.30 H **BIA FERREIRA** Brasil / Rap, reggae, R&B 00.00 H **BRAMA** França / Rock psicodèlic 01.30 H **IMARHAN** Algèria / Desert blues, rock
MOLL DE LA FUSTA BAM			22.30 H **KIW & MOURAD BELOUADI** Barcelona, Marroc / e-jazz & gnaoua 00.00 H **LA 126** Elx / Indie punk rock 01.30 H **JUVENTUDE** Sevilla / Rock alternatiu
RAMBLA DEL RAVAL BAM		21.30 H **PORTUGAL ALIVE - HUMANA TARANJA** Portugal / Rock	23.00 H PORTUGAL ALIVE **SUNFLOWERS** Portugal / Art-punk 00.30 H PORTUGAL ALIVE **MARIA REIS** Portugal / Pop, rock, tradicional portuguesa
TEATRE GREC MÚSICA MERCÈ (Aforament limitat)		21.30 H **POL BATLLE** Barcelona / Cançó d'autor	23.30 H **LUÍSA SOBRAL** Portugal / Música d'autor, folk

DIJOUS 24

	MATÍ	TARDA	VESPRE
PLAÇA I BASÍLICA DE LA MERCÈ CULTURA POPULAR	08.00 H **MATINADES DE GRALLERS** Inici: pl. de la Mercè Final: pl. Sant Jaume 08.00 H **OFRENA FLORAL DELS TRABUCAIRES** 12.00 H **ESCLAT DE FESTA: REPIC DE CAMPANES I SEGUICI DE LA MERCÈ** Inici: pl. de la Mercè Final: pl. de Sant Jaume	18.00 H **BALLADA DE SARDANES** L'Agrupació Cultural Folklòrica Barcelona, Cobla La Principal del Llobregat	
PLAÇA DE SANT JAUME CULTURA POPULAR	09.30 H **FINAL DE LES MATINADES DE GRALLERS** 10.00 H **ANADA A OFICI DEL SEGUICI DE LA MERCÈ** Inici: pl. Sant Jaume Final: pl. de la Mercè 10.10 H **GALEJADA DE TRABUCAIRES** Inici: la Rambla-Canaletes Final: pl. Sant Jaume 10.30 H **PLANTADA I MOSTRA DE BALLS DE GEGANTS** 11.45 H **PASSADA DE NANS I GEGANTS** Inici: pl. Sant Jaume Final: pl. Joan Capri 12.20 H **ARRIBADA DEL SEGUICI DE LA MERCÈ** 12.45 H **BALLS DE L'ÀLIGA I DELS GEGANTS DE LA CIUTAT** Amb la Banda Municipal de Barcelona 13.00 H **DIADA CASTELLERA DE LA MERCÈ** Amb les colles Castellers de Barcelona, Castellers de Sants, Castellers de la Vila de Gràcia, Castellers del Poble Sec, Castellers de la Sagrada Família, Colla Castellera Jove de Barcelona, Castellers de Sarrià, Esquerdats Colla Castellera de l'Esquerra de l'Eixample	19.00 H **CAVALCADA DE LA MERCÈ + ROLLING LANTERN SHOW (ARRIBADA)**	20.30 H **L'ÀLIGA SE'N VA DE FESTA** Inici: pl. Sant Jaume Final: Palau de la Virreina 21.00 H **CONCERT CORAL DE LA FEDERACIÓ CATALANA D'ENTITATS CORALS** The (R)evolution Show
JARDINS DEL DOCTOR PLA I ARMENGOL MÚSICA MERCÈ	12.00 H **VICENTE MARÍN TRIO, ESMUC** Espanya / Jazz	19.00 H **XAMFRÀ, CENTRE DE MÚSICA I ESCENA** Barcelona / Música moderna	
PLAÇA DE CATALUNYA CULTURA POPULAR BAM		17.00 H **CATALUNYA FREESTYLE** Catalunya / Rap 17.30 H **CAVALCADA DE LA MERCÈ + ROLLING LANTERN SHOW (SORTIDA)** Inici: pl. Catalunya Final: pl. Sant Jaume	

DIJOUS 24

	MATÍ	TARDA	VESPRE	NIT
AV. DE LA CATEDRAL MÚSICA MERCÈ			21.00 H **MARÍA TERREMOTO** Sevilla / Flamenc	22.15 H **LA BARCELONA FLAMENCA** Barcelona / Flamenc
PL. MAJOR DE NOU BARRIS MÚSICA MERCÈ			20.45 H **ORQUESTRA I COR DEL GRAN TEATRE DEL LICEU** Barcelona / Música simfònica	
PG. MARÍTIM DE LA BARCELONETA - ESPIGÓ DEL GAS LLUM I FOC			DE 21.00 A 21.20 I DE 22.00 A 22.20 H **FLOCK DRONE ART STUDIO** EL FIL VERMELL. DE BARCELONA A SHANGHAI Catalunya, Shanghai / Espectacle de drons	
MOLL DE LA FUSTA ESPECTACLE SINGULAR				DE 22.00 A 23.00 H **LA FURA DELS BAUS, EYESBERG, SATORI** EMERGENCY EXIT Barcelona, Països Baixos, Sèrbia, Croàcia i Portugal / Teatre, música, multimèdia
PARK GÜELL ESPECTACLE SINGULAR		19.30 H **L'ESBORD, ORQUESTRA MÚSIQUES D'ARREL, COLLES D'ESBARTS DE BARCELONA** DECOSTUMARI Catalunya / Música i dansa populars	21.00 H **L'ESBORD, ORQUESTRA MÚSIQUES D'ARREL, COLLES D'ESBARTS DE BARCELONA** DECOSTUMARI Catalunya / Música i dansa populars	
PARC DE L'ESTACIÓ DEL NORD MERCÈ ARTS DE CARRER	D'11.00 A 20.30 H **MERCÈ ARTS DE CARRER** Consulteu les pàgines 22 a 25.			
PARC DE LES GLÒRIES MERCÈ ARTS DE CARRER	D'11.00 A 19.30 H **MERCÈ ARTS DE CARRER** Consulteu les pàgines 20 i 21.			
PARC DE L'AQÜEDUCTE MERCÈ ARTS DE CARRER PALLASSOS SENSE FRONTERES	DE 10.30 A 19.00 H **MERCÈ ARTS DE CARRER** **PALLASSOS SENSE FRONTERES** Consulteu la pàgina 26.			

DIVENDRES 25

	TARDA	VESPRE	NIT
PLAÇA DE SANT JAUME CULTURA POPULAR		21.00 H **BALLADES D'ESBARTS** Esbart Català de Dansaires, Esbart Ciutat Comtal, Esbart Gaudí, Esbart Maragall, Esbart Renaixença, Esbart Sant Jordi i Joventut Nostra, Esbart Sant Martí, Esbart Vila de Gràcia, Ballets de Catalunya, Soca-rel	
EL BORN. MUSEU D'HISTÒRIA DE BARCELONA CULTURA POPULAR		21.00 H **PLANTADA DE DRACS I BÈSTIES DE FOC** Pl. Comercial 21.15 H **PASSEJADA DE DRACS I BÈSTIES** Inici i final: pl. Comercial	
AV. DE LA CATEDRAL MÚSICA MERCÈ			23.00 H **SHANGHAI CHINESE ORCHESTRA** Shanghai / Tradicional xinesa
JARDINS DEL DOCTOR PLA I ARMENGOL MÚSICA MERCÈ		21.00 H **FUENSANTA** Mèxic, Països Baixos / Cançó experimental	23.00 H **MARINA Y SU MELAO** Barcelona / Bomba caribenya
PL. MAJOR DE NOU BARRIS MÚSICA MERCÈ		20.45 H **ORQUESTRA SIMFÒNICA DE BARCELONA I NACIONAL DE CATALUNYA (OBC)** Barcelona / Música simfònica	
PLAÇA DE CATALUNYA BAM		20.30 H FESTIVAL DE MÚSICA JOVE DE BARCELONA **JUNY DEL 99** Barcelona / Indie pop 21.15 H FESTIVAL DE MÚSICA JOVE DE BARCELONA **WERIO** Barcelona / Rock, neo-soul 22.30 H **DAOUD** França / Nu jazz	00.00 H **THE SLATES** Gran Bretanya / Indie, rock 01.30 H **SANDRÉ** Barcelona / Rock alternatiu
MOLL DE LA FUSTA BAM			22.30 H **LES TESTARUDES** Barcelona / Ska, reggae, rocksteady 00.00 H **ISLA KUME** Saragossa / Electrònica folk 01.30 H **ISLANDMAN** Turquia / Electro-acoustic

DIVENDRES 25

	TARDA	VESPRE	NIT
RAMBLA DEL RAVAL BAM		21.30 H **RESTINGA** Sevilla/ Word pop music	23.00 H **UZI FREYJA** França, Camerun / Punk-rap, electrònica 00.30 H **QUEER FALAFEL X MADMONKEY** Líban, Espanya / Electro-àrab
TEATRE GREC MÚSICA MERCÈ (Aforament limitat)		21.30 H **NACHO VEGAS** Gijón / Indie-rock, indie-folk	23.30 H **LA PALOMA** Madrid / Rock, indie
PLATJA DEL BOGATELL - ELS40 MÚSICA MERCÈ	19.45 H **AINA MACHUCA** Barcelona / Pop	20.30 H **SEXENNI** Barcelona / Pop	22.00 H **MIKI NÚÑEZ** Catalunya / Pop 23.35 H **NIL MOLINER** Barcelona / Pop 01.15 H **BUHOS** Calafell / Pop festiu
PG. MARÍTIM DE LA BARCELONETA - ESPIGÓ DEL GAS LLUM I FOC			22.00 H XXVII FESTIVAL PIROTÈCNIC INTERNACIONAL DE BARCELONA **PIROTÈCNIA FWF CONCEPT** França Durada: 20 minuts
PARC DE LA CIUTADELLA - PG. TIL·LERS MÚSICA MERCÈ			22.30 H **AZUCARILLO KINGS** Barcelona / Pop-rock
AV. REINA MARIA CRISTINA - RAC105 MÚSICA MERCÈ		20.30 H **MARIA JAUME** Mallorca / Pop-indie electrònic 21.30 H **MARKOS AMB K** Tarragona / Pop festiu	22.00 H **ELS AMICS DE LES ARTS** Barcelona / Pop 23.45 H **ELS CATARRES** Aiguafreda, Centelles / Pop festiu 01.30 H **TERÀPIA DE SHOCK** Les Preses / Pop-rock
PARC DE L'ESTACIÓ DEL NORD MERCÈ ARTS DE CARRER	DE 20.00 A 00.00 H **MERCÈ ARTS DE CARRER** Consulteu les pàgines 22 a 25.		

DISSABTE 26

	MATÍ	TARDA	VESPRE	NIT
PLAÇA DE SANT JAUME CULTURA POPULAR	11.00 H **MATÍ BASTONER** Inici i final: pl. Sant Jaume 12.30 H **TROBADA BASTONERA**	17.30 H **MERCÈDANSA. CLOENDA** Cobla Sabadell dirigida per Joan Gómez 19.00 H **EL GALOP DE LA MERCÈ**	21.00 H **75È CONCERT DELS CORS DE CLAVÉ** CLAVÉ a Banda	
AV. DE LA CATEDRAL CULTURA POPULAR MÚSICA MERCÈ	11.00 H **MERCÈDANSA** Cobla Sabadell dirigida per Joan Gómez. Catalunya / Música tradicional catalana 13.00 H **HOMENATGE A MONTSERRAT GARRICH I RIBERA**			22.00 H **ATERCIOPELADOS** Colòmbia / Rock 00.00 H **MAIKA MAKOVSKI** Mallorca / Rock
SAGRADA FAMÍLIA CULTURA POPULAR	11.00 H **CULTURA POPULAR II: COBLA I SARDANES** Sardanes amb la Cobla Sant Jordi-Ciutat de Barcelona Exterior de la Sagrada Família. Carrer Marina, davant la Façana del Naixement Organitza: Sagrada Família			
PLAÇA COMAS MERCÈ ARTS DE CARRER	D'11.00 A 12.00 H **ROGER TITLEY I BRAVA ARTS, AMB PENTINA EL GAT** GIRAFES EN RUTA: UN VIATGE MUSICAL PER A TOTA LA FAMÍLIA Catalunya / Itinerant	DE 18.00 A 19.00 H **ROGER TITLEY I BRAVA ARTS, AMB PENTINA EL GAT** GIRAFES EN RUTA: UN VIATGE MUSICAL PER A TOTA LA FAMÍLIA Catalunya / Itinerant		
PASSEIG DE GRÀCIA CULTURA POPULAR		16.45 H **LA TABALADA** Inici: Pg. de Gràcia / Provença Final: Pg. de Gràcia / Aragó 18.00 H **CORREFOC DELS PETITS** Pg. de Gràcia / Provença fins a pg. de Gràcia / Consell de Cent	20.30 H **ESTRENA DE LA PORTA DE L'INFERN** **CEPTROTADA I CORREFOC DE LA MERCÈ** Pg. de Gràcia / Provença fins a pg. de Gràcia / Consell de Cent	
JARDINS DEL DOCTOR PLA I ARMENGOL MÚSICA MERCÈ	12.00 H **JAM NATION, CENTRE SUPERIOR DE MÚSICA JAM SESSION** Barcelona / Pop, funk, rock, R&B i jazz		21.30 H **MARC VILAJUANA** Mataró / Música de cambra, cançó d'autor, experimental	23.00 H **EL EXTINTOR + LA TORRE** Barcelona, l'Equador / Folktrònica

DISSABTE 26

	MATÍ	TARDA	VESPRE	NIT
PL. MAJOR DE NOU BARRIS MÚSICA MERCÈ	12.00 H **BANDA SIMFÒNICA ROQUETES DE NOU BARRIS** Barcelona / Música simfònica		20.45 H **BANDA MUNICIPAL DE BARCELONA** Barcelona / Simfònica, banda	
PLAÇA DE CATALUNYA BAM				22.30 H **MINIBÚS INTERGALÀCTIC** Girona / Rock psicodèlic 00.00 H **YPNOSI** Barcelona / Rock, punk 01.30 H **SANDRA MONFORT** València / Folk electrònic
MOLL DE LA FUSTA BAM				22.30 H **GALA I OVIDIO** Santiago de Compostel·la, Barcelona / Música experimental, pop d'avantguarda, cançó d'autor 00.00 H **PONCELAM** El Prat de Llobregat / Música urbana 01.30 H **LA VALENTINA** Colòmbia, França / Música urbana
RAMBLA DEL RAVAL BAM				21.30 H **I AM ROZE** EUA / Jazz, soul, R&B 23.00 H **TÄRA** Itàlia, Palestina / Arab'n'B 00.30 H **TOOTARD** Berna, Haifa / Quarter tone pop
TEATRE GREC MÚSICA MERCÈ (Aforament limitat)			21.30 H **ANA ROSSI + JOANA QUEIROZ** Brasil, Argentina, Catalunya / Música contemporània de creació	23.30 H **DEF MAMA DEF** Senegal / Hip-hop, fusió africana

DISSABTE 26

	MATÍ	TARDA	VESPRE	NIT
PLATJA DEL BOGATELL - ESCENARI MEDITERRÀNIAMENT MÚSICA MERCÈ			20.00 H **AL·LÈRGIQUES AL POL·LEN** Barcelona / Pop-rock, indie pop, rock 21.30 H **LA PEGATINA** Montcada i Reixac / Rumba, ska, mestissatge	23.45 H **LOVE OF LESBIAN** Barcelona / Indie pop 01.30 H **SVETLANA** Barcelona / Electropop
PARC DE LA CIUTADELLA - PG. TIL·LERS MÚSICA MERCÈ	12.30 H 13.30 H 14.30 H **MARCO DE ANA** Sevilla, Barcelona, Viena / Dansa flamenca, performance			22.30 H **SORVINA** Berlín / Hip-hop, jazz-rap
AV. REINA MARIA CRISTINA EUROPA FM MÚSICA MERCÈ			21.00 H **IVAN HERZOG** Cambrils / Pop 21.45 H **BANDA NEÓN** Figueres / Pop	23.00 H **PAULA KOOPS** Madrid / Pop 00.15 H **ARTISTA SORPRESA** 01.15 H **LEIRE MARTÍNEZ** Madrid / Pop
ANTIGA FÀBRICA ESTRELLA DAMM BAM	13.15 H **CARMEN ACIAR** Barcelona, Argentina / Cançó d'autor, folk argentí 14.15 H **ANGELA BLACKBURN** Colòmbia / Música afrollatina, ritmes electrotropicals	16.30 H **JOVEDRY** Barcelona / Pop alternatiu 17.40 H **ADMIRE** Sant Cugat del Vallès / Dancehall, afrobeats, pop experimental 18.50 H **CRISTINA LEN** Barcelona / Folk contemporani, electrònica	20.15 H **BOFIRAX** Barcelona / Electrònica	
PG. MARÍTIM DE LA BARCELONETA - ESPIGÓ DEL GAS LLUM I FOC				22.00 H XXVII FESTIVAL PIROTÈCNIC INTERNACIONAL DE BARCELONA **PIROTÈCNIA FIRE-SHOW** República Popular de la Xina Durada: 20 minuts
FABRA I COATS BAM - ACV		17.50 H **MARÍA CIELOS** Barcelona / Cançó d'autor, folk 19.30 H **AGOST** Castellar del Vallès / Shoegaze, dream pop		

DISSABTE 26

	MATÍ	TARDA	VESPRE	NIT
FABRA I COATS - ESCENARI L'HARMONIA BAM - ACV		17.00 H **PEPERINA** Argentina / Rock, hyperpop, tango, punk i trip-hop 18.40 H **GRUP DE TIES** Barcelona / Indie-rock, garage	20.20 H **LECOCQ** La Bisbal d'Empordà / Indie pop	
PLAÇA DE CAN FABRA BAM - ACV			21.30 H **JESTER** Barcelona / Rock	22.50 H **REVOLUCIÓN GUAPACHOSA** Barcelona / Cúmbia, psicodèlia, tropical 00.10 H **STA** Barcelona / Dub
PARC DE L'ESTACIÓ DEL NORD MERCÈ ARTS DE CARRER	D'11.00 A 00.00 H **MERCÈ ARTS DE CARRER** Consulteu les pàgines 22 a 25.			
PARC DEL FÒRUM - PARC DELS AUDITORIS MERCÈ ARTS DE CARRER	D'11.00 A 20.00 H **MERCÈ ARTS DE CARRER** Consulteu les pàgines 32 a 34.			
PARC DE LA TRINITAT MERCÈ ARTS DE CARRER	DE 10.30 A 23.00 H **MERCÈ ARTS DE CARRER** Consulteu les pàgines 27 i 28.			
JARDINS DE JOAN MARAGALL - PALAUET ALBÈNIZ MERCÈ ARTS DE CARRER	DE 10.30 A 20.00 H **MERCÈ ARTS DE CARRER** Consulteu les pàgines 29 i 30.			
PORT OLÍMPIC - MOLL DE MESTRAL MERCÈ ARTS DE CARRER	D'11.00 A 13.30 I DE 16.30 A 19.30 H **MERCÈ ARTS DE CARRER** Consulteu la pàgina 31.			

LA MERCÈ ET RECOMANA

PLAÇA D'ANDRÉ MALRAUX	DE 17.00 A 20.30 H **FESTIVAL DE LA MITJA TARDOR** Actuacions en directe, estands de divulgació cultural i tallers d'artesania tradicional. Per a tots els públics Organitza: Associació Cultural Popular Xinesa i Grup d'Artistes HuaXing de Barcelona

DIUMENGE 27

	MATÍ	TARDA	VESPRE	NIT
PLAÇA DE SANT JAUME CULTURA POPULAR MÚSICA MERCÈ	11.00 H **MATÍ DEL FALCONS** Falcons de Barcelona i Falcons de Vilanova i la Geltrú **CERCAVILA** Inici: pl. Nova Arribada: pl. Sant Jaume 12.00 H **DIADA HISTÒRICA CASTELLERA** Castellers de Barcelona, Minyons de Terrassa i Jove Xiquets de Valls	16.45 H **BALLADA DE SARDANES ACFB** Amb la Cobla Marinada 19.00 H **CAROLA ORTIZ** Barcelona / Havaneres i cançons de mar	20.30 H **TOC A PLEGAR. CERCAVILA** Inici: pl. Sant Jaume Final: Palau de la Virreina	
AV. DE LA CATEDRAL CULTURA POPULAR	10.30 H **MATÍ DE FALCONS - CERCAVILA** Falcons de Barcelona i Falcons de Vilanova i la Geltrú Sortida: pl. Nova Final: pl. Sant Jaume 11.00 H **76È CONCURS DE COLLES DE SARDANA ESPORTIVA** Federació de Colles Sardanistes de Barcelona. Cobla La Principal del Llobregat 13.00 H **BALLADA DE SARDANES DE LA FEDERACIÓ DE COLLES SARDANISTES DE BARCELONA** Amb la Cobla La Principal del Llobregat			
PALAU DE LA VIRREINA CULTURA POPULAR	11.30 H **CERCAVILA CASTELLERA DE LA DIADA HISTÒRICA** Inici: Palau de la Virreina Final: pl. Sant Jaume			22.00 H **TOC A PLEGAR. ARRIBADA. CONTRADANSA DELS GEGANTS DE BARCELONA**
PLAÇA DE SARRIÀ MERCÈ ARTS DE CARRER	D'11.00 A 12.00 H **ROGER TITLEY I BRAVA ARTS, AMB PENTINA EL GAT** GIRAFES EN RUTA: UN VIATGE MUSICAL PER A TOTA LA FAMÍLIA Catalunya / Itinerant	DE 18.00 A 19.00 H **ROGER TITLEY I BRAVA ARTS, AMB PENTINA EL GAT** GIRAFES EN RUTA: UN VIATGE MUSICAL PER A TOTA LA FAMÍLIA Catalunya / Itinerant		
JARDINS DEL DOCTOR PLA I ARMENGOL MÚSICA MERCÈ	12.00 H **LICEU BLAM COLLECTIVE, CONSERVATORI SUPERIOR DE MÚSICA LICEU** Barcelona / Rock			
PL. MAJOR DE NOU BARRIS MÚSICA MERCÈ		19.00 H **ORQUESTRA SIMFÒNICA VOZES + MARCO MEZQUIDA** MARCO A MANUEL: MEZQUIDA PLAYS FALLA Barcelona / Jazz, clàssica		

DIUMENGE 27

	MATÍ	TARDA	VESPRE	NIT
PARC DE LA CIUTADELLA - PG. TIL·LERS MÚSICA MERCÈ	13.00 H **TUMBAKIN** Barcelona, Cuba / Salsa i timba cubanes	19.30 H **GIULIA VALLE** Barcelona / Jazz contemporani		
ANTIGA FÀBRICA ESTRELLA DAMM BAM	13.15 H **ARAR** Barcelona, Girona / Música d'arrel, cançó d'autor 14.15 H **MALA FREIXURA** Barcelona / DJ	16.30 H **AL-V** Barcelona / Pop fosc, electrònica 17.40 H **ASRA3** Barcelona / Electrònica, experimental, hiperpop 18.50 H **MERCÈ** Lleida / Electrònica experimental	20.15 H **MAIG** Barcelona / Pop-rock	
PLAÇA DE CAN FABRA BAM - ACV	13.10 H **DE GAIRÓ** Maresme / Havaneres, folk 15.00 H **BRISA NUNJO** Barcelona / Neo-soul, R&B, afrobeats, jazz	16.30 H **QUINTAL DELAS** Barcelona / Música brasilera, samba 18.00 H **LA LLORERÍA** Barcelona / Cançó		
PG. MARÍTIM DE LA BARCELONETA - PLATJA DE LA NOVA ICÀRIA LLUM I FOC				22.00 H **PIROMUSICAL DE LA MERCÈ** Selecció musical a càrrec de Josep Montero, líder d'Oques Grasses
PARC DE L'ESTACIÓ DEL NORD MERCÈ ARTS DE CARRER	D'11.00 A 20.30 H **MERCÈ ARTS DE CARRER** Consulteu les pàgines 22 a 25.			
PARC DEL FÒRUM - PARC DELS AUDITORIS MERCÈ ARTS DE CARRER	D'11.00 A 20.00 H **MERCÈ ARTS DE CARRER** Consulteu les pàgines 32 a 34.			
PARC DE LA TRINITAT MERCÈ ARTS DE CARRER	DE 10.30 A 23.00 H **MERCÈ ARTS DE CARRER** Consulteu les pàgines 27 i 28.			
JARDINS DE JOAN MARAGALL - PALAUET ALBÉNIZ MERCÈ ARTS DE CARRER	DE 10.30 A 20.00 H **MERCÈ ARTS DE CARRER** Consulteu les pàgines 29 i 30.			
PORT OLÍMPIC - MOLL DE MESTRAL MERCÈ ARTS DE CARRER	D'11.00 A 13.30 H **MERCÈ ARTS DE CARRER** Consulteu la pàgina 31.			

REHATEC

Obres i restauracions

Experts en rehabilitació i restauració d'edificis

Façanes
Impermeabilitzacions
Estructures
Patrimoni històric
Escales i vestíbuls
Patis interiors
Instal·lacions
Envans pluvials
Paviments tècnics
Projectes i enginyeria

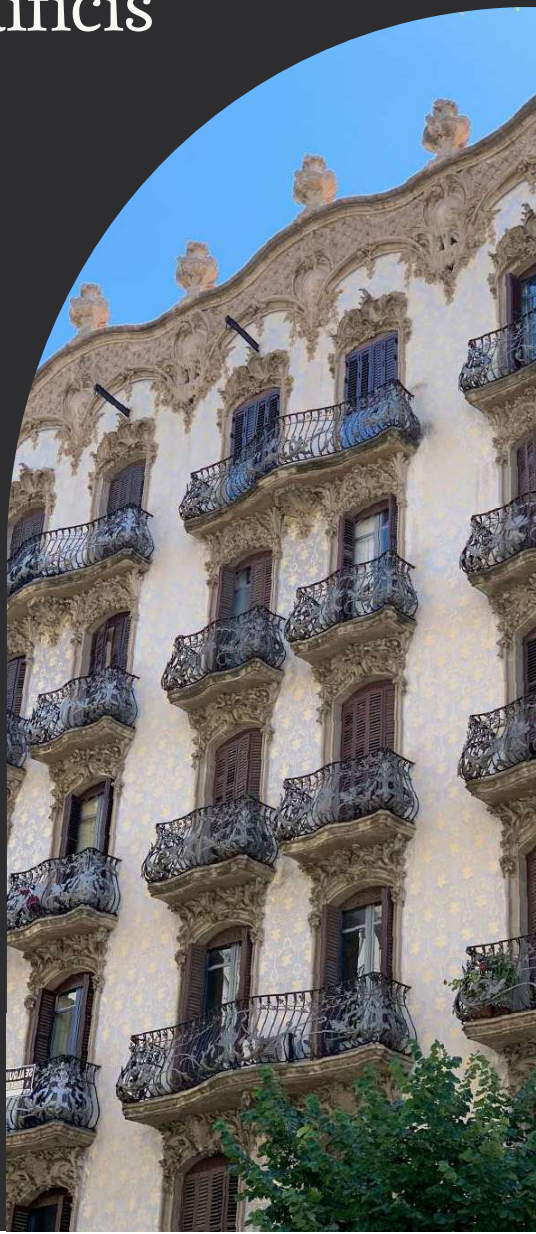

93 741 24 62
comercial@rehatec.net
rehatec.com

PROGRAMACIÓ ALS PARCS - MERCÈ ARTS DE CARRER

Els espectacles i les activitats d'aquest programa estan distribuïts per les franges:

Matí: de 10.30 a 15.00 h
Tarda-vespre: de 15.00 a 21.00 h
Nit: de 21.00 a 00.00 h

PARC DE LES GLÒRIES

DIJOUS 24 DE SETEMBRE

DANSA - TEATRE ITINERANT - CIRC - MÚSICA

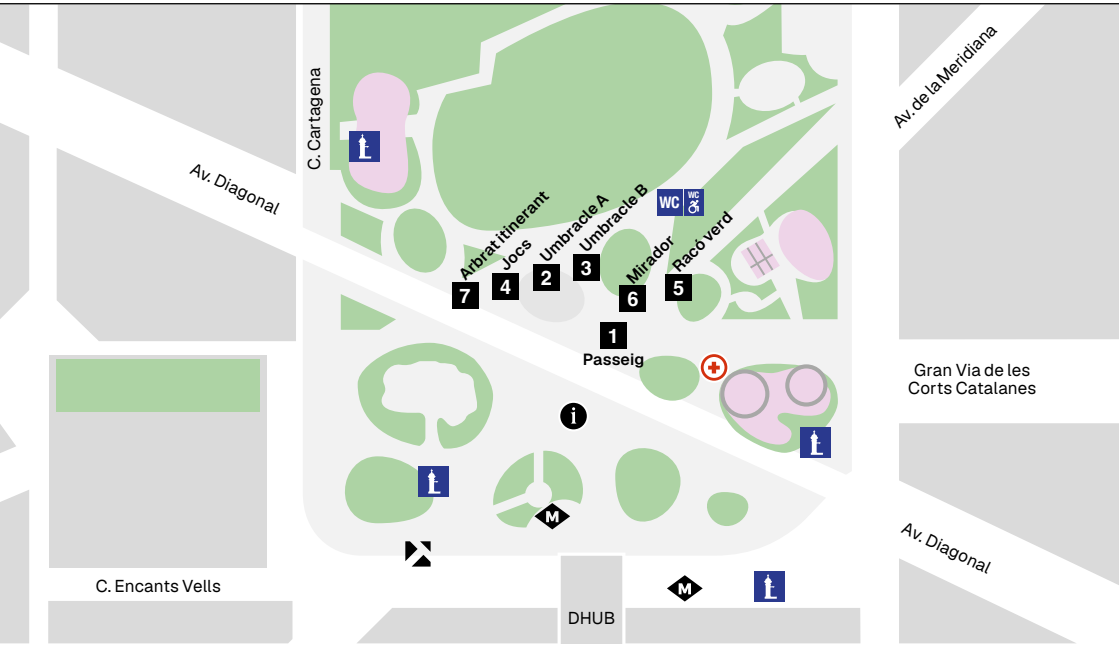

COM ARRIBAR-HI:

- L1 Glòries
- T4, T5, T6 Glòries
- H12, 7, X1, V23, 192, N2, N7

Consell de Cent, 566
Castillejos, 180
Meridiana, 71
Ciutat de Granada, 168
Clot, 1
Enamorats, 49

- **Espai accessible**
- Punt d'informació itinerant
- Font d'aigua
- Lavabos
- Creu Roja

HORARI:

Dj. 24: D'11.00 a 19.30 h

PARC DE LES GLÒRIES

DIJOUS 24 DE SETEMBRE

	MATÍ	TARDA
PASSEIG		DE 15.00 A 16.15 H **CIRC BOVER** ORQUESTRINA VULPINI Illes Balears / Itinerant, música, circ. Per a tots els públics
UMBRACLE A	D'11.00 A 11.50 H **LANÖRDIKA** TRES TRISTES TROLLS Andalusia / Circ contemporani. Per a tots els públics	DE 15.45 A 16.35 H **LANÖRDIKA** TRES TRISTES TROLLS Andalusia / Circ contemporani. Per a tots els públics
UMBRACLE B	DE 13.15 A 14.10 H **TRUCA CIRCUS** ALBOROTO Andalusia / Circ contemporani flamenc. Per a tots els públics	DE 18.30 A 19.25 H **TRUCA CIRCUS** ALBOROTO Andalusia / Circ contemporani flamenc. Per a tots els públics
JOCS	D'11.00 A 15.00 H **CIRC DE LES MUSARANYES** REPTE GAUDÍ Catalunya / Instal·lació. Per a tots els públics ◆	DE 16.00 A 19.00 H **CIRC DE LES MUSARANYES** REPTE GAUDÍ Catalunya / Instal·lació. Per a tots els públics ◆
RACÓ VERD	DE 12.30 A 12.55 H **LAURA MORALES** LA NUEVA BESTIA Andalusia / Itinerant, dansa i pasturatge sonor. Per a tots els públics	DE 16.45 A 17.30 H **LAURA MORALES** LA NUEVA BESTIA Andalusia / Itinerant, dansa i pasturatge sonor. Per a tots els públics
MIRADOR	DE 14.15 A 15.00 H **KABUTS** BRIGADA B.Z.Z.Z. Catalunya / Teatre de carrer. Per a tots els públics	DE 17.30 A 18.15 H **KABUTS** BRIGADA B.Z.Z.Z. Catalunya / Teatre de carrer. Per a tots els públics
ARBRAT ITINERANT	DE 12.00 A 13.00 H **ROGER TITLEY I BRAVA ARTS AMB SAC ESPECTACLES** GIRAFES EN RUTA: UN VIATGE MUSICAL PER A TOTA LA FAMÍLIA Catalunya / Itinerant. Per a tots els públics	DE 16.15 A 17.15 H **ROGER TITLEY I BRAVA ARTS AMB SAC ESPECTACLES** GIRAFES EN RUTA: UN VIATGE MUSICAL PER A TOTA LA FAMÍLIA Catalunya / Itinerant. Per a tots els públics

PARC DE L'ESTACIÓ DEL NORD

DE DIJOUS 24 A DIUMENGE 27

CIRC - DANSA - TEATRE - TALLERS

COM ARRIBAR-HI:

- L1 Arc de Triomf, L1 Marina
- 6, 19, 54, H14, V19, V21, B20, B25, N0, N4, N11, N15
- T4 Marina
- Arc de Triomf
- C. Ribes, 13
  C. Nàpols, 82
  C. Almogàvers, 63

HORARI:

Dj. 24: D'11.00 a 20.30 h
Dv. 25: De 20.00 a 00.00 h
Ds. 26: D'11.00 a 00.00 h
Dg. 27: D'11.00 a 20.30 h

PRESENTADORS DELS ESPECTACLES:
L'ÚLTIMA MERDA COL·LECTIU

- **Espai accessible**
- Punt d'informació
- Font d'aigua
- Espai Solidari Banc de Sang i Teixits
- Espai Restauració
- Lavabos
- Creu Roja
- Accés tancat

INSTAL·LACIONS ARTÍSTIQUES	PERMANENT EN HORARI DE PARC **MARC SALICRÚ_TEATRES DE CAMPANYA** PREFACI ACÍ I PREFACI ALLÀ Catalunya / Instal·lació. Per a tots els públics	PERMANENT EN HORARI DE PARC **PASSERELL** CAIGUTS DEL CEL Catalunya / Arts visuals

DIJOUS 24

	MATÍ	TARDA
ESCENARI GRAN	DE 12.15 A 13.00 H **LES IMPROVISABLES** IMPRO SIDE STORY Catalunya / Teatre. Per a tots els públics	DE 17.30 A 18.20 H **SHANGHAI DANCE SCHOOL** SHANGHAI RHYTHMS IN DANCE Shanghai / Dansa. Per a tots els públics DE 19.30 A 20.15 H **INKA ROMANÍ** FANDANGO RELOADED Comunitat Valenciana / Dansa. Per a tots els públics
ESPAI ESPIRAL	DE 13.00 A 13.50 H **CIA. TRASLA2** SECURITAS SERVICE Catalunya / Teatre físic. Per a tots els públics	DE 16.00 A 16.50 H **CIA. TRASLA2** SECURITAS SERVICE Catalunya / Teatre físic. Per a tots els públics

PARC DE L'ESTACIÓ DEL NORD

DIJOUS 24

	MATÍ	TARDA
ESPAI BOSQUET NÀPOLS	D'11.00 A 11.40 H DE 13.20 A 14.00 H **STALKER TEATRO** STELI (ESPECTACLE) Itàlia / Instal·lació. Per a tots els públics ◆ D'11.40 A 12.40 H **STALKER TEATRO** STELI (INSTAL·LACIÓ) Itàlia / Instal·lació. Per a tots els públics ◆	DE 17.00 A 17.40 H **STALKER TEATRO** STELI (ESPECTACLE) Itàlia / Instal·lació. Per a tots els públics ◆ DE 14.00 A 16.20 H DE 17.40 A 18.30 H **STALKER TEATRO** STELI (INSTAL·LACIÓ) Itàlia / Instal·lació. Per a tots els públics ◆
ESPAI BOSQUET SARDENYA	D'11.00 A 14.00 H **INSTITUT CONFUCI DE BARCELONA** RACÓ DE JOCS XINESOS Catalunya / Jocs, tallers. A partir de 6 anys ◆	DE 16.00 A 19.00 H **INSTITUT CONFUCI DE BARCELONA** RACÓ DE JOCS XINESOS Catalunya / Jocs, tallers. A partir de 6 anys ◆
ESPAI PONT SARDENYA	D'11.00 A 13.00 H DE 14.00 A 16.00 H **SIENTA LA CABEZA** PENTINATS DE FESTA MAJOR Catalunya / Perfomance de perruqueria artística amb DJ. Per a tots els públics ◆	DE 17.30 A 19.30 H **SIENTA LA CABEZA** PENTINATS DE FESTA MAJOR Catalunya / Perfomance de perruqueria artística amb DJ. Per a tots els públics ◆
ESCENARI PONT MARINA	DE 12.00 A 12.45 H **CIA. JORDI FONT** CONTADORS DE LLEGENDA Catalunya / Teatre. Per a tots els públics DE 13.30 A 14.10 H **L'ÉMERVEILLÉE** INQUIETS Catalunya / Dansa. Per a tots els públics ◆	DE 15.30 A 15.55 H **ALAVERA** A MEDIO CAMINO Catalunya / Dansa. Per a tots els públics ◆ DE 17.00 A 17.50 H **KLUB GIRKO** HOOP & HOE Alemanya / Circ. Més de 8 anys ◆ DE 18.30 A 18.50 H **KERNEL DANCE THEATRE** OUT OF LINE Catalunya / Dansa. Per a tots els públics ◆ DE 19.30 A 20.30 H **COL·LECTIU ALIPORI** VERECUNDIA Catalunya / Circ. Públic adult. Més de 18 anys
ITINERANTS	INICI: ESPAI CAMÍ 1 11.00 H **ALWAYS DRINKING MARCHING BAND** EL CARRER ÉS NOSTRE Catalunya / Música. Per a tots els públics ◆ INICI: ESPAI CAMÍ 1 11.30 H **L'ÉMERVEILLÉE** INQUIETS Catalunya / Dansa. Per a tots els públics ◆	INICI: ESPAI CAMÍ 1 15.00 H **ALWAYS DRINKING MARCHING BAND** EL CARRER ÉS NOSTRE Catalunya / Música. Per a tots els públics ◆ ESPAI CAMÍ 1, ESPAI CAMÍ 2 17.00 H **KERNEL DANCE THEATRE** ENTRE ARRELS Catalunya / Dansa. Per a tots els públics ◆ INICI: ESPAI CAMÍ 1 18.30 H **PERIFERIA CIMARRONAS** BANTÚS Catalunya / Teatre de carrer. Per a tots els públics ◆

PARC DE L'ESTACIÓ DEL NORD

DISSABTE 26 I DIUMENGE 27

	MATÍ	TARDA
ESCENARI GRAN	DE 12.15 A 12.50 H **TALL TALES** DROPLINES Països Baixos / Circ. Per a tots els públics	DE 17.30 A 18.30 H **SHANGHAI DANCE SCHOOL** SHANGHAI RHYTHMS IN DANCE Shanghai / Dansa. Per a tots els públics ◆ DE 18.45 A 19.25 H **LES IMPROVISABLES** IMPRO SIDE STORY Catalunya / Teatre. Per a tots els públics
ESPAI ESPIRAL	DE 13.00 A 13.50 H **CIA. TRASLA2** SECURITAS SERVICE Catalunya / Teatre físic. Per a tots els públics	DE 16.00 A 16.50 H **CIA. TRASLA2** SECURITAS SERVICE Catalunya / Teatre físic. Per a tots els públics
ESPAI BOSQUET NÀPOLS	D'11.00 A 11.40 H DE 13.20 A 14.00 H **STALKER TEATRO** STELI (ESPECTACLE) Itàlia / Instal·lació. Per a tots els públics ◆ D'11.40 A 12.40 H DE 14.00 A 16.20 H **STALKER TEATRO** STELI (INSTAL·LACIÓ) Itàlia / Instal·lació. Per a tots els públics ◆	DE 17.00 A 17.40 H **STALKER TEATRO** STELI (ESPECTACLE) Itàlia / Instal·lació. Per a tots els públics ◆ DE 17.40 A 18.30 H **STALKER TEATRO** STELI (INSTAL·LACIÓ) Itàlia / Instal·lació. Per a tots els públics ◆
ESPAI BOSQUET SARDENYA	D'11.00 A 14.00 H **INSTITUT CONFUCI DE BARCELONA** RACÓ DE JOCS XINESOS Catalunya / Jocs, tallers. A partir de 6 anys ◆	DE 16.00 A 19.00 H **INSTITUT CONFUCI DE BARCELONA** RACÓ DE JOCS XINESOS Catalunya / Jocs, tallers. A partir de 6 anys ◆
ESPAI PONT SARDENYA	D'11.00 A 13.00 H **SIENTA LA CABEZA** PENTINATS DE FESTA MAJOR Catalunya / Perfomance de perruqueria artística amb DJ. Per a tots els públics ◆	DE 14.00 A 16.00 H DE 17.30 A 19.30 H **SIENTA LA CABEZA** PENTINATS DE FESTA MAJOR Catalunya / Perfomance de perruqueria artística amb DJ. Per a tots els públics ◆
ESCENARI PONT MARINA	DE 12.00 A 12.45 H **CIA. JORDI FONT** CONTADORS DE LLEGENDA Catalunya / Teatre. Per a tots els públics DE 13.30 A 14.10 H **L'ÉMERVEILLÉE** INQUIETS Catalunya / Dansa. Per a tots els públics ◆	DE 15.30 A 15.55 H **ALAVERA** A MEDIO CAMINO Catalunya / Dansa. Per a tots els públics ◆ DE 17.00 A 17.50 H **KLUB GIRKO** HOOP & HOE Alemanya / Circ. Més de 8 anys ◆ DE 18.30 A 18.50 H **KERNEL DANCE THEATRE** OUT OF LINE Catalunya / Dansa. Per a tots els públics ◆ DE 19.30 A 20.30 H **COL·LECTIU ALIPORI** VERECUNDIA Catalunya / Circ. Per a tots els públics

PARC DE L'ESTACIÓ DEL NORD

DISSABTE 26 I DIUMENGE 27

	MATÍ	TARDA
ITINERANTS	INICI: ESPAI CAMÍ 1 11.00 H **ALWAYS DRINKING MARCHING BAND** EL CARRER ÉS NOSTRE Catalunya / Música. Per a tots els públics ◆ INICI: ESPAI CAMÍ 1 11.30 H **L'ÉMERVEILLÉE** INQUIETS Catalunya / Dansa. Per a tots els públics ◆	INICI: ESPAI CAMÍ 1 15.00 H **ALWAYS DRINKING MARCHING BAND** EL CARRER ÉS NOSTRE Catalunya / Música. Per a tots els públics ◆ ESPAI CAMÍ 1, ESPAI CAMÍ 2 17.00 H **KERNEL DANCE THEATRE** ENTRE ARRELS Catalunya / Dansa. Per a tots els públics ◆ INICI: ESPAI CAMÍ 1 19.30 H **PERIFERIA CIMARRONAS** BANTÚS Catalunya / Teatre de carrer. Per a tots els públics

NITS DE DIVENDRES 25 I DISSABTE 26

GLAM CANALLA: NITS DEL NORD

	NIT
ESCENARI GRAN	DE 21.00 A 21.15 H DE 22.00 A 22.15 H DE 22.45 A 23.00 H **L'ÚLTIMA MERDA COL·LECTIU** ELS GRANS ÈXITS DE L'ÚLTIMA MERDA Catalunya / Teatre. Per a tots els públics DE 21.15 A 22.00 H **FLAVIÀ BOLEDA** BOLO 02 — ENCREUAMENTS SARDANÍSTICS Catalunya / Música. Per a tots els públics DE 22.15 A 22.45 H **INKA ROMANÍ** FANDANGO RELOADED Comunitat Valenciana / Dansa. Per a tots els públics DE 23.00 A 23.50 H **EL MALDÀ** QUINA QUINA! Teatre / Catalunya. Per a tots els públics

PARC DE L'AQÜEDUCTE

DIJOUS 24

CIRC - PALLASSOS - MÚSICA - TALLERS

Creació i producció:

pallassos sense fronteres

COM ARRIBAR-HI:

- No hi ha aparcaments a la zona
- L11 Ciutat Meridiana
- 76, 62, 183, D50
- R3 R4 R7 Torre Baró I Vallbona

HORARI:

Dj. 24: De 10.30 a 20.00 h

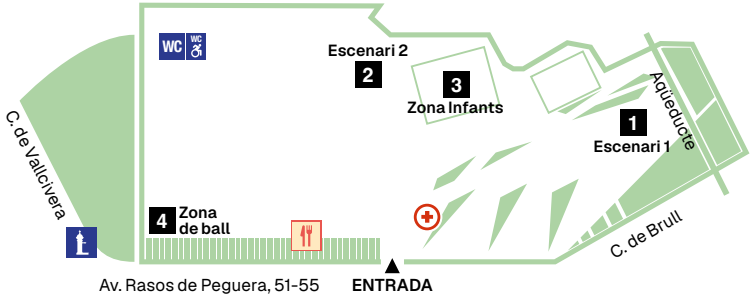

Font d'aigua · Espai Restauració · Creu Roja · **Espai accessible** · Lavabos

	MATÍ	TARDA
TORRE BARÓ, VALLBONA I CIUTAT MERIDIANA	DE 10.30 A 12.30 H **CERCAVILA DE PALLASSES I PALLASSOS** Cercavila. Per a tots els públics	
ZONA INFANTS	DE 10.30 A 12.30 H **TALLERS ADREÇATS A LA INFÀNCIA** - BATUCADA AMB EDUCARTS - BALLS DE PLAÇA AMB XAMFRÀ - COLORS PER A GAZA AMB CREART - ESCOLA DE CIRC QUINA GRÀCIA Tallers. Per a tots els públics	
ESCENARI 1	11.00 H **PALLASSOS SENSE FRONTERES** Espectacle clown i circ. De 3 a 6 anys 11.45 H **LA GRÀCIA DE L'ATLES** Espectacle clown i circ. Per a tots els públics 13.00 H **AQÜEDUCTE PER LA PAU** Performance i parlaments. Per a tots els públics	15.00 H **ALWAYS DRINKING MARCHING BAND I TORTELL POLTRONA** Música i parlaments. Per a tots els públics DE 15.20 A 18.30 H **ESPECTACLE PALLASSOS EXPEDICIONARIS** AMB LA PARTICIPACIÓ DELS ARTISTES VOLUNTARIS DE PALLASSOS SENSE FRONTERES **EXPOSICIÓ DE PROJECTES PER LA PAU** AMB LA PRESENTACIÓ DE TXELL FEIXAS: NADIA GHULAM, PAU PALAUS, SALAH JAMAL, AMAR SOKHEN I CREART Espectacles i parlaments. Per a tots els públics
TOT EL PARC	12.30 H **ARRIBADA DE LA CERCAVILA DE PALLASSOS I PALLASSES AL PARC DE L'AQÜEDUCTE** Música i clown. Per a tots els públics	
ESCENARI 2	13.30 H **LANDRY EL RUMBERO** ESPECTACLE INFANTIL Espectacle musical. Per a tots els públics	DE 18.30 A 20.00 H **JOAN GARRIGA I EL MARIATXI GALÀCTIC** CONCERT Música. Per a tots els públics

PARC DE LA TRINITAT

DISSABTE 26 I DIUMENGE 27

DANSA - TEATRE - ARTS VISUALS - TALLERS

COM ARRIBAR-HI:

L1 Trinitat Vella

62, 76, 126, 127, 133, V31, M19, N9

Via de Barcino, 69
Via de Barcino, 121
Pg. Santa Coloma, 105

HORARI:

Ds. 26: De 10.30 a 23.00 h
Dg. 27: De 10.30 a 23.00 h

PRESENTADOR DELS ESPECTACLES:
DANI RUIZ

Espai accessible
Punt d'informació
Font d'aigua
Espai Restauració
Lavabos
Creu Roja

	MATÍ	TARDA	VESPRE
ESCENARI GRAN	D'11.00 A 11.40 H **A-RUN CREW** WAZAC Corea / Dansa urbana. Per a tots els públics ◆ DE 12.00 A 12.30 H **JOAQUÍN COLLADO** QUINA VERGONYA! Catalunya / Dansa. Per a tots els públics	DE 17.00 A 17.40 H **A-RUN CREW** DANCE WITH SWAGGER Corea / Dansa urbana, teatre físic. Per a tots els públics ◆ DE 19.00 A 20.00 H **CIE POINT BART** FIÈVRE França / Dansa contemporània. Per a tots els públics ◆	DE 20.30 A 21.00 H **NÚRIA ANDORRÀ** IGNICIÓ360 Catalunya / Espectacle interdisciplinari. Per a tots els públics DE 21.00 A 23.00 H **LOS INFORMALLS** INFORMAL STAGE (ESPAI DE RISC ESCÈNIC) Catalunya / Dansa urbana i contemporània. Per a tots els públics

PARC DE LA TRINITAT

DISSABTE 26 I DIUMENGE 27

	MATÍ	TARDA
ESPAI BOSQUET	DE 10.30 A 12.00 H **NZI DADA-JIM PARRIS, XUMO NOUNJO** THE DIVINATION PALACE - ESPECTACLE Manchester, Catalunya / Música, dansa, instal·lació. Per a tots els públics ◆ DE 12.00 A 15.30 H **NZI DADA-JIM PARRIS, XUMO NOUNJO** THE DIVINATION PALACE - INSTAL·LACIÓ Manchester, Catalunya / Instal·lació. Per a tots els públics ◆	DE 17.00 A 17.45 H **NZI DADA-JIM PARRIS, XUMO NOUNJO** THE DIVINATION PALACE - TALLER Manchester, Catalunya / Taller. Per a tots els públics DE 18.00 A 19.00 H **NZI DADA-JIM PARRIS, XUMO NOUNJO** THE DIVINATION PALACE - ESPECTACLE Manchester, Catalunya / Música, dansa, instal·lació. Per a tots els públics ◆
ESPAI JARDÍ	DE 10.30 A 11.05 H **DERONDE/DEROO** IT REALLY HURTS WHEN YOUR HEAD HITS THE CONCRETE Països Baixos / Teatre físic, mim. Per a tots els públics ◆ D'11.00 A 19.00 H **RUN I PALOMA CHEN** 双城 WALK / WALK A DUES CIUTATS Catalunya, Comunitat Valenciana / Instal·lació. Més de 12 anys	DE 18.00 A 18.35 H **DERONDE/DEROO** IT REALLY HURTS WHEN YOUR HEAD HITS THE CONCRETE Països Baixos / Teatre físic, mim. Per a tots els públics ◆
LLOSA METRO	DE 12.00 A 13.30 H **LAS CALATRAVA** KENÒPSIA Catalunya / Teatre de carrer. Per a tots els públics	
PISTES	D'11.00 A 14.00 H **ITINERÀNIA** ITINERÀNIA FEST Catalunya / Instal·lació. Per a tots els públics ◆	DE 16.00 A 19.00 H **ITINERÀNIA** ITINERÀNIA FEST Catalunya / Instal·lació. Per a tots els públics ◆

JARDINS DE JOAN MARAGALL - PALAUET ALBÉNIZ

DISSABTE 26 I DIUMENGE 27

TEATRE - DANSA - INSTAL·LACIONS

COM ARRIBAR-HI:

- L1, L3 Espanya
- 13, 55, 125, 150
- Espanya

HORARIS:

Ds. 26 i dg. 27: De 10.30 a 20.00 h

Tots els espais són accessibles amb cadira de rodes.

Tots els espectacles tenen volum reduït i un espai reservat per a persones amb mobilitat reduïda.

- Font d'aigua
- **Espai accessible**
- Espai Restauració
- Lavabos
- Accés tancat

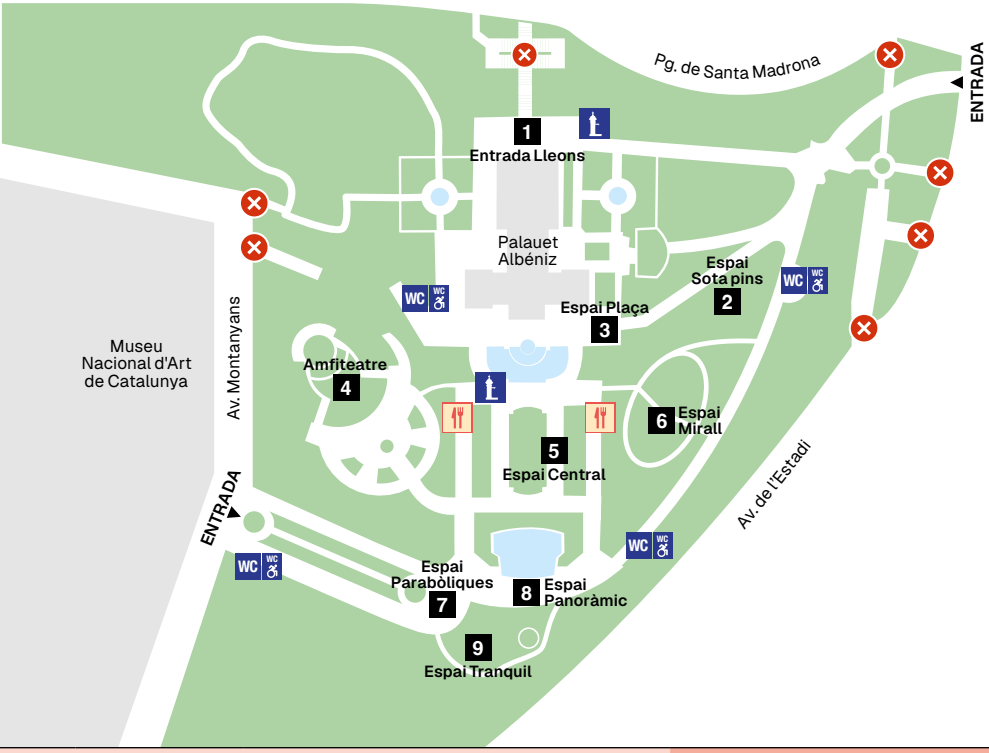

	MATÍ	TARDA
ENTRADA LLEONS	DE 10.30 A 14.30 H **PORTES OBERTES PALAUET ALBÉNIZ / COMPANYIA ROBERT GOBERN** Catalunya / Visites. Per a tots els públics	DE 16.00 A 19.00 H **PORTES OBERTES PALAUET ALBÉNIZ / COMPANYIA ROBERT GOBERN** Catalunya / Visites. Per a tots els públics
INTERIOR PALAUET ALBÉNIZ	DE 10.30 A 14.30 H **PORTES OBERTES** Visites. Per a tots els públics	DE 16.00 A 19.00 H **PORTES OBERTES** Visites. Per a tots els públics

JARDINS DE JOAN MARAGALL - PALAUET ALBÉNIZ

DISSABTE 26 I DIUMENGE 27

	MATÍ	TARDA
ESPAI SOTA PINS	DE 10.30 A 14.00 H **APIKIPALA** CAMINS DE BOSC Catalunya / Instal·lació. De 0 a 2 anys	
ESPAI CENTRAL	DE 10.30 A 13.30 H **COMPANYIA MINIMONS** EL PÒDCAST DE BEATRIX POTTER Catalunya / Instal·lació. Per a tots els públics	DE 16.30 A 19.00 H **COMPANYIA MINIMONS** EL PÒDCAST DE BEATRIX POTTER Catalunya / Instal·lació. Per a tots els públics
ESPAI PLAÇA	D'11.00 A 11.45 H **EL QUE MA QUEDA DE TEATRE** SÒMION. LA CIUTAT DELS OFICIS IMPOSSIBLES Catalunya / Teatre. Més de 4 anys	
ESPAI PARABÒLIQUES	DE 11.45 A 12.15 H **CLAIRE DUCREUX** FLEURIR LES ABÎMES França / Dansa-Teatre. Per a tots els públics ◆	DE 17.00 A 17.30 H **CLAIRE DUCREUX** FLEURIR LES ABÎMES França / Dansa-Teatre. Per a tots els públics ◆
ESPAI PANORÀMIC	DE 12.15 A 12.30 H **CARLA SISTERË** SADNESSLÄND Catalunya / Dansa. Per a tots els públics	DE 17.45 A 18.30 H **JAZZVILLE PRODUCTIONS** L'ANIMAL MÉS PERILLÓS DEL MÓN Irlanda / Teatre. Per a tots els públics
AMFITEATRE	DE 12.30 A 13.15 H **LA TRESCA I LA VERDESCA** RAU-RAU Catalunya / Música. Més de 4 anys	DE 19.00 A 19.45 H **JÚLIA COLLADO RIU** Catalunya / Música. Per a tots els públics
ESPAI MIRALL		DE 16.30 A 16.45 H **ANA F. MELERO & LUNA SÁNCHEZ** PIES DE GALLINA Andalusia / Dansa. Per a tots els públics ◆ DE 18.45 A 19.00 H **IXA** País Basc / Dansa-Teatre. Per a tots els públics ◆
ESPAI TRANQUIL	DE 10.30 A 14.00 H **ESPAI TRANQUIL**	DE 16.00 A 19.00 H **ESPAI TRANQUIL**

PORT OLÍMPIC

DISSABTE 26 I DIUMENGE 27

DANSA - CIRC - TALLERS - TEATRE ITINERANT

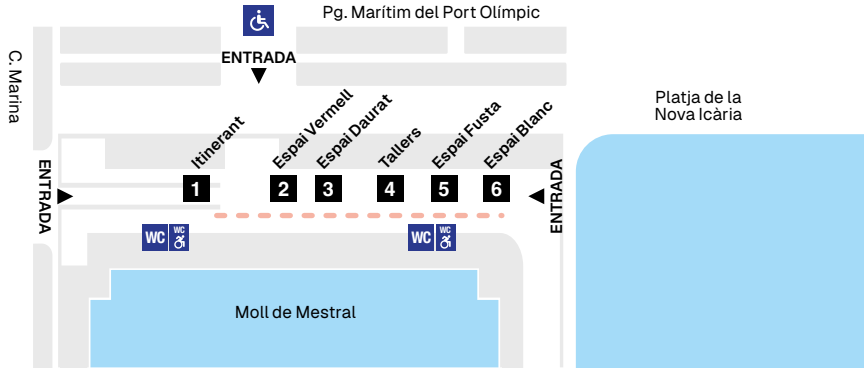

COM ARRIBAR-HI:

L4 Ciutadella | Vila Olímpica

T4 Ciutadella | Vila Olímpica

59, 136, V25, V27, H16, N0, N6, N8, N15, N28

Av. Litoral, 40
Joan Miró, 2-12
Marina, 25-33
Pg. Marítim, 23

HORARI:

Ds. 26: D'11.00 a 14.00 h
i de 16.30 a 19.30 h
Dg. 27: D'11.00 a 14.00 h

Espai accessible

Espectacle itinerant

Lavabos

	MATÍ DISSABTE I DIUMENGE	TARDA DISSABTE
ESPAI FUSTA	D'11.00 A 13.30 H **JOSÉ MENCHERO** ICEBERG DE GUIX Catalunya / Instal·lació. Per a tots els públics	DE 16.30 A 19.00 H **JOSÉ MENCHERO** ICEBERG DE GUIX Catalunya / Instal·lació. Per a tots els públics
TALLERS MARINS	D'11.00 A 13.30 H **LA JARRA AZUL** TALLERS MARINS Barcelona / Taller. Per a tots els públics	DE 16.30 A 19.00 H **LA JARRA AZUL** TALLERS MARINS Catalunya / Taller. Per a tots els públics
ESPAI VERMELL	D'11.15 A 12.15 H **BANABA FLUP** STREET FOOLS Catalunya / Circ, clown. Per a tots els públics ◆	
ESPAI BLANC	DE 12.15 A 13.00 H **CIRC BOVER** SERENA Illes Balears / Circ contemporani. Més de 6 anys	DE 17.00 A 17.45 H **CIRC BOVER** SERENA Illes Balears / Circ contemporani. Més de 6 anys
ESPAI DAURAT	DE 13.15 A 13.45 H **COLECTIVO PREMOHS** ANÓNIMAS RAÍCES Andalusia / Dansa. Per a tots els públics ◆	DE 16.30 A 17.00 H **COLECTIVO PREMOHS** ANÓNIMAS RAÍCES Andalusia / Dansa. Per a tots els públics ◆ DE 18.00 A 19.00 H **COMPAÑÍA LABSURDA** NAUFRAGIO Andalusia / Circ, malabars. Per a tots els públics
ITINERANT		DE 19.00 A 19.30 H **DIMINUTS** LA FAM Comunitat Valenciana / Itinerant. Per a tots els públics

PARC DEL FÒRUM - PARC DELS AUDITORIS

DISSABTE 26 I DIUMENGE 27

CIRC - DANSA - MÚSICA

COM ARRIBAR-HI:

- L4 El Maresme I Fòrum
- T4 El Maresme I Fòrum
- 7, H16, V29, V31, V33, 136, B20, B23
- Av. d'Eduard Maristany, 1/Fòrum
  Rambla de Prim, 19,
  Sant Ramon de Penyafort, 1
  Av. Diagonal, 26

HORARI:

Ds. 26 i dg. 27: D'11.00 a 20.00 h

ZONA DE BANYS:

Recomanem venir amb banyador i tovallola!

PRESENTADORS D'ESPECTACLES:
JOSÉ LUIS REDONDO I LA CHURRY

- Espai accessible
- Punt d'informació
- Espectacle itinerant
- Font d'aigua
- Espai Restauració
- Lavabos
- Creu Roja
- Espai Tibidabo
- Refugi climàtic
- Exposició d'autobusos clàssics (TMB)

PARC DEL FÒRUM - PARC DELS AUDITORIS

DISSABTE 26 I DIUMENGE 27

	MATÍ	TARDA
ACCÉS	D'11.00 A 11.45 H **LOS BOOZAN DUKES** THE KING BOOZAN BRASS BAND Catalunya / Música. Per a tots els públics	DE 15.15 A 16.00 H **LOS BOOZAN DUKES** THE KING BOOZAN BRASS BAND Catalunya / Música. Per a tots els públics
PARC DELS AUDITORIS	PERMANENT EN HORARI DEL PARC **QUERALT SUAU STUDIO + ARXIU VIU DE CIRC** Catalunya /Instal·lació permanent. Per a tots els públics	PERMANENT EN HORARI DEL PARC **QUERALT SUAU STUDIO + ARXIU VIU DE CIRC** Catalunya /Instal·lació permanent. Per a tots els públics
ESPAI AIGUA	DE 14.30 A 15.10 H **CIE SACEKRIPA** SURCOUF França / Circ. Més de 4 anys ◆	
ESPAI MAR - ESCENARI 1	DE 12.30 A 13.20 H **CIRCUMSTANCES** BEYOND Bèlgica / Circ. Per a tots els públics ◆	DE 16.45 A 17.35 H **CIRCUMSTANCES** BEYOND Bèlgica / Circ. Per a tots els públics ◆
ESPAI MAR - ESCENARI 2	D'11.45 A 12.20 H DE 16.00 A 16.35 H **WISE FOOLS** HOT&COLD Finlàndia / Dansa. Per a tots els públics ◆	DE 16.00 A 16.35 H **WISE FOOLS** HOT&COLD Finlàndia / Dansa. Per a tots els públics ◆
ESPAI MAR - ESCENARI 3	DE 13.30 A 14.15 H **SHANGHAI ACROBATIC TROUPE** ELEGANCE OF CHINA, SPLENDOR OF SKILLS - SHANGHAI-STYLE ACROBATIC GALA Shanghai / Circ. Per a tots els públics	DE 17.45 A 18.30 H **SHANGHAI ACROBATIC TROUPE** ELEGANCE OF CHINA, SPLENDOR OF SKILLS - SHANGHAI-STYLE ACROBATIC GALA Shanghai / Circ. Per a tots els públics
ESPAI MAR - ESCENARI 4		DE 18.40 A 19.30 H **BIVOUAC** PERCEPTIONS França / Circ de creació. Més de 6 anys ◆
ESPAI MAR	D'11.30 A 11.45 H DE 12.15 A 12.30 H **JOSE LUIS REDONDO** Catalunya / Circ. Per a tots els públics DE 13.15 A 13.30 H DE 14.15 A 14.30 H **JOSE LUIS REDONDO + ASOCIACIÓN DE DANZA DEL LEÓN Y DRAGÓN GUANGHUI** BALL DEL LLEÓ XINÈS Catalunya / Circ. Per a tots els públics	DE 15.45 A 16.00 H DE 16.30 A 16.45 H DE 18.30 A 18.45 H **JOSE LUIS REDONDO** Catalunya / Circ. Per a tots els públics DE 17.30 A 17.45 H **JOSE LUIS REDONDO + ASOCIACIÓN DE DANZA DEL LEÓN Y DRAGÓN GUANGHUI** BALL DEL LLEÓ XINÈS Catalunya / Circ. Per a tots els públics

PARC DEL FÒRUM - PARC DELS AUDITORIS

DISSABTE 26 I DIUMENGE 27

	MATÍ	TARDA
ESPAI TERRA	D'11.30 A 18.30 H **TOC DE FUSTA** ELS AMICS D'EN CRUSÓ Catalunya / Jocs. Per a tots els públics ◆	DE 14.30 A 16.00 H **DJ ANDYLOOP + JIME CHOLA** Catalunya / Electrònica. Per a tots els públics D'11.30 A 18.30 H **TOC DE FUSTA** ELS AMICS D'EN CRUSÓ Catalunya / Jocs. Per a tots els públics ◆
ESPAI CEL	D'11.30 A 11.45 H DE 13.00 A 13.05 H DE 14.00 A 14.15 H **LA CHURRY** (PRESENTADORA) Catalunya / Clown. Per a tots els públics D'11.45 A 12.20 H **DUO LAOS** ESPAI VITAL Catalunya / Circ. Per a tots els públics DE 12.20 A 13.00 H **CIA. GUGA** DESORIENTAT (PROJECTE CIRCULEM) Catalunya, Brasil / Circ. Per a tots els públics DE 13.05 A 13.55 H **EUNOIA KOLEKTIVA** TENET Catalunya / Circ. Per a tots els públics	DE 15.45 A 16.00 H DE 17.20 A 17.30 H DE 18.30 A 18.45 H **LA CHURRY** (PRESENTADORA) Catalunya / Clown. Per a tots els públics DE 16.00 A 16.35 H **DUO LAOS** ESPAI VITAL Catalunya / Circ. Per a tots els públics DE 16.40 A 17.20 H **CIA. GUGA** DESORIENTAT (PROJECTE CIRCULEM) Catalunya, Brasil / Circ. Per a tots els públics DE 17.30 A 18.20 H **EUNOIA KOLEKTIVA** TENET Catalunya / Circ. Per a tots els públics

LES CORTS I SARRIÀ

DISSABTE 26 I DIUMENGE 27

PLAÇA COMAS	DISSABTE 26 D'11.00 A 12.00 H DE 18.00 A 19.00 H **ROGER TITLEY I BRAVA ARTS, AMB PENTINA EL GAT** GIRAFES EN RUTA: UN VIATGE MUSICAL PER A TOTA LA FAMÍLIA Catalunya / Itinerant. Per a tots els públics
PLAÇA DE SARRIÀ	DIUMENGE 27 D'11.00 A 12.00 H DE 18.00 A 19.00 H **ROGER TITLEY I BRAVA ARTS, AMB PENTINA EL GAT** GIRAFES EN RUTA: UN VIATGE MUSICAL PER A TOTA LA FAMÍLIA Catalunya / Itinerant. Per a tots els públics

ESPECTACLES SINGULARS

PARK GÜELL

DIJOUS 24 DE SETEMBRE
19.30 H I 21.00 H (45 MINUTS)

DECOSTUMARI

COMPANYIA DE DANSA L'ESBORD
I ORQUESTRA DE MÚSIQUES D'ARREL
DE CATALUNYA

La riquesa de la música i la dansa tradicionals catalanes es reinterpreten des d'una mirada contemporània, en homenatge a Gaudí. Amb la direcció artística i coreografia de Pere Seda, la composició musical de Magí Capdevila i set esbarts de Barcelona. Una coproducció de l'Ajuntament de Barcelona, la Generalitat de Catalunya i el Park Güell en el marc de l'Any Gaudí.

MOLL DE LA FUSTA

DIJOUS 24 DE SETEMBRE
DE 22.00 A 23.00 H

EMERGENCY EXIT

SATORI, LA FURA DELS BAUS,
EYESBERG STUDIO

Un gran espectacle immersiu que combina la música electrònica, de Satori, les arts escèniques, de La Fura dels Baus; l'art digital d' Eyesberg Studio i l'activisme ambiental. Aquesta singular coproducció internacional d'Exit Festival (Sèrbia) i La Fura dels Baus compta amb la col·laboració de Boom Festival (Portugal) i Sea Star Festival (Croàcia).

EXPOSICIONS

Coincidint amb la Mercè, els equipaments i centres culturals de la ciutat obren portes i us ofereixen propostes d'interès per conèixer de prop les seves exposicions i activitats. Consulteu-les al web **lamerce.cat/mesmerce**

EL BORN. MUSEU D'HISTÒRIA DE BARCELONA	DEL 8 AL 26 DE SETEMBRE **EXPOSICIÓ DE DRACS I BÈSTIES DE FOC** De dimarts a diumenge i festius de 10.00 a 20.00 h. Dilluns feiners tancat.		
PALAU DE LA VIRREINA	DE L'11 AL 23 I DEL 25 AL 27 DE SETEMBRE **EXPOSICIÓ DEL SEGUICI POPULAR** De dilluns a divendres de 9.00 a 21.00 h. Dimecres 23 de setembre de 9.00 a 15.00 h. Dissabtes i festius de 10.00 a 21.00 h.		
PLAÇA DE SANT JAUME **ARXIU DE LA CORONA D'ARAGÓ**	DEL 13 AL 22 DE SETEMBRE **EXPOSICIÓ DE GEGANTS** Pati de l'Ajuntament, de 10.00 a 14.00 i de 16.00 a 19.30 h. Pati del Palau de Lloctinent (carrer dels Comptes, 2), de 10.00 a 19.00 h.		
LA CASA DELS ENTREMESOS	DEL 15 AL 27 DE SETEMBRE **EXPOSICIÓ *SINGULARS DE LA FESTA*** De dimarts a dissabte de 10.00 a 13.00 i de 16.00 a 19.00 h. Diumenges i festius d'11.00 a 14.00 h. Dilluns tancat	DEL 15 AL 27 DE SETEMBRE **EXPOSICIÓ *RESTAURATS*** De dimarts a dissabte de 10.00 a 13.00 i de 16.00 a 19.00 h. Diumenges i festius d'11.00 a 14.00 h. Dilluns tancat	DIMARTS 22 DE SETEMBRE **PRESENTACIÓ DEL NOU VOCABULARI DE CULTURA POPULAR EN LLENGUA DE SIGNES CATALANA** 19.30 h
PATI DEL MUSEU FREDERIC MARÈS	DEL 15 DE SETEMBRE AL 12 D'OCTUBRE **EXPOSICIÓ *MOLTES MERCÈS. ELS CARTELLS DE LA FESTA MAJOR DE BARCELONA*** De dimarts a dimecres de 10.00 a 19.00 h. De dijous a dissabte de 10.00 a 22.00 h. Diumenge i festius d'11.00 a 22.00 h. Dilluns tancat.		

LA MERCÈ MÉS ESPORTIVA

Aquesta Mercè teniu una gran varietat d'opcions per a tothom per veure o practicar esports. Preneu-ne nota:

DEL 4 AL 6 DE SETEMBRE
PARC DEL FÒRUM
IMAGINE EXTREME BARCELONA
18A EDICIÓ

5 I 6 DE SETEMBRE
PARC DE JOAN MIRÓ
CAMINADA NOCTURNA A L'ÀREA METROPOLITANA DE BARCELONA
(L'HOSPITALET)

12 I 13 DE SETEMBRE
JARDINS DE LA PL. CARLES BUIGAS
TROFEU INTERNACIONAL CIUTAT DE BARCELONA DE PETANCA
40A EDICIÓ

DEL 10 AL 13 DE SETEMBRE
HOTEL ILUNION LES CORTS
TORNEIG INTERNACIONAL INCLUSIU D'ESCACS
6A EDICIÓ

DE L'11 AL 19 DE SETEMBRE
BISC
CAMPIONAT D'EUROPA HANSA - VELA ADAPTADA I INCLUSIVA - KAKAPO OPEN RACE
3A EDICIÓ

DE L'11 AL 13 DE SETEMBRE
PLATAFORMA MARINA DEL FÒRUM
WODCELONA FESTIVAL DE CROSSFIT INCLUSIU
4A EDICIÓ

18 I 19 DE SETEMBRE
VELÒDROM D'HORTA MIQUEL POBLET
TROFEU INTERNACIONAL CIUTAT DE BARCELONA DE CICLISME EN PISTA
21A EDICIÓ

DEL 19 AL 24 DE SETEMBRE
PLATJA DAVANT DEL CNB
REGATA COMMEMORATIVA DEL CENTENARI DEL PATÍ DE VELA

20 DE SETEMBRE
Sortida: c. Aragó (entre pg. de Gràcia i c. Pau Claris)
Arribada: pl. Catalunya
CURSA DE LA MERCÈ BIMBO GLOBAL RACE
48A EDICIÓ

24 DE SETEMBRE
AV. REINA MARIA CRISTINA
FESTA DEL FITNES
13A EDICIÓ

26 DE SETEMBRE
PARC DE LA BARCELONETA
URBAN ESPORTS HOP25
16A EDICIÓ

27 DE SETEMBRE
PASSEIG DE GRÀCIA
Entre pl. Catalunya i Gran Via
JORNADA INCLUSIVA
13A EDICIÓ

44A SETMANA DEL LLIBRE EN CATALÀ

Per la Mercè, un any més, la ciutat esdevé el gran punt de trobada de lectors, autors, editors i llibreters. Del 18 al 27 de setembre, al passeig de Lluís Companys de Barcelona té lloc un dels esdeveniments literaris més importants del país, amb llibres i activitats pensades per a tots els públics. Amb un centenar d'editorials i llibreries, per descobrir les novetats editorials, els grans clàssics i conèixer la diversitat dels llibres publicats en català. Presentacions de llibres, xerrades, taules rodones, recitals, signatures d'autors, activitats familiars en horari de matí i tarda. Més informació a **www.lasetmana.cat**

PASSEIG DE LLUÍS COMPANYS
DEL 18 AL 27 DE SETEMBRE

TERRA I GUST

La sisena edició de la festa de l'alimentació sostenible Terra i Gust omple el parc de la Ciutadella, del divendres 25 al diumenge 27 de setembre, de bona música i espais de gastronomia responsable a través de tastets, *showcookings*, tallers, concerts i molt més. Hi podreu conèixer aspectes clau per construir un futur més sostenible, amb condicions més justes per a la pagesia i el foment del producte de proximitat, tot això en benefici de les persones, els territoris i el planeta. En el marc de l'Estratègia d'alimentació sostenible 2030 i de la Capital Europea del Comerç Local. Consulteu la programació a **barcelona.cat/terraigust**

PARC DE LA CIUTADELLA
DEL 25 AL 27 DE SETEMBRE

INFORMACIÓ D'INTERÈS

Al web **www.lamerce.barcelona** trobareu informació de les activitats i canvis en la programació.

A l'app de la Mercè, podeu explorar les activitats més properes, rebre actualitzacions en temps real i crear la vostra llista de preferits. IOS i Android.

Descarrega't l'app

A les xarxes socials de @bcncultura, @barcelonacultura, @festivalBAM i @culturapopularbcn. #LaMercè.

A Porta Cultura (Palau de la Virreina. La Rambla, 99). De dilluns a diumenge, de 10.00 a 20.00 h, ja sigui presencialment o a través del telèfon 933 161 000.

Al 010, de 7.00 a 23.00 h, tots els dies de la setmana, trucada gratuïta. Des de fora de l'àrea metropolitana de Barcelona truqueu al 931 537 010, subjecte a tarifa ordinària.

Descobreix l'espot de la Mercè 2026

PUNTS LILES

Per a una Mercè lliure de violències masclistes, trobareu Punt Lila a la platja del Bogatell, a l'avinguda de la Reina Maria Cristina i al passeig de Gràcia (Correfoc).

RECORDEU

Consultar al web de la Mercè les recomanacions i precaucions que heu d'adoptar en cas de participar en alguna de les activitats de foc.

L'organització es reserva el dret d'anul·lar o canviar qualsevol espectacle d'aquesta programació per raons tècniques o meteorològiques.

ACCESSIBILITAT

Informació sobre l'accessibilitat dels espais i espectacles al telèfon 933 161 000, al correu electrònic *infoicub@bcn.cat* i al web de la Mercè.

- Accessible per a persones amb discapacitat auditiva
- Artistes amb diversitat funcional
- Bucle magnètic
- Llengua de signes en català
- Motxilles vibratòries disponibles
- Espai accessible per a persones amb mobilitat reduïda
- Espai tranquil / Sessió relaxada: activitats o espectacles amb reducció de soroll, moviment i llum
- Visita tàctil
- Servei d'autodescripció
- Espectacle sense text

TRANSPORT PÚBLIC ESPECIAL

La xarxa de metro estarà en servei de forma ininterrompuda les nits de dimecres 23, divenders 25 i dissabte 26 de setembre. El dijous 24, festiu, el servei estarà en funcionament fins a les 12.00 h de la nit.

Amb motiu del Piromusical del diumenge 27, es reforcen totes les línies de metro, en especial la línia 4.

Per a informació actualitzada del servei de transport públic, consulteu el web **www.tmb.cat**

Per anar al passeig de la Barceloneta (Espigó del Gas):

- Es recomana el servei de Metro (L4, estacions de Barceloneta i de Ciutadella /Vila Olímpica), les línies d'autobús H16, V27, 6,59,V3 i V5, i els autobusos nocturns N6, N8 i N28.

Per anar a la platja del Bogatell:

- Es recomana desplaçar-se amb el servei de metro (L4, Llacuna) i amb les línies d'autobús 6, 59, 136, H16, V23, V25, V27, V29, B20 i B25.
- Servei nocturn d'autobús (N6, N8 i N28).

Per anar a la platja de la Nova Icària

- Es recomana desplaçar-se amb el servei de metro (L4, Ciutadella | Vila Olímpica) i amb les línies d'autobús H16, V23, V25 i V27.

Per anar als Jardins de Joan Maragall - Palauet Albéniz:

- Es recomana el servei d'autobús 55 (parada: Museu Nacional - Museu Etnològic), 150 i 125 (parada: Piscines Picornell - Museu Nacional).
- El dissabte 26 i el diumenge 27 es reforça la línia d'autobús 150, que connecta la plaça d'Espanya amb els jardins de Joan Maragall del recinte del Palauet Albéniz.

Per anar al parc de l'Aqüeducte:

- Es recomana el servei de metro (L11, estació Ciutat Meridiana), Rodalies (R3-R4-R7, Barcelona-Torre Baró | Vallbona) i les línies d'autobús 62, 76, D50 i 183.

Per anar al parc de Fòrum – Parc dels Auditoris

- Es recomana el servei de TRAM (línia T4, parades El Maresme i Fòrum), metro (L4, estació El Maresme I Fòrum) i les línies d'autobús 7, H16, V29, V31, V33, 136, B20 i B23.

Per anar al Parc de les Glòries

- Es recomana el servei de metro (L1), TRAM (T4, T5 i T6) i les línies d'autobús H12 i 7.

Per anar al Park Güell

- Es recomana el servei de metro (L3) i les línies d'autobús H6, D40, 22, 24, 29 i V19.

Edició: Ajuntament de Barcelona
Autoria cartell: Cinta Vidal
Autoria espot: Cinta Vidal i Curated Collective

Proposta gràfica: P.A.R.
DL B 15919-2026
Organitza: l'Institut de Cultura de Barcelona

Aquest programa s'ha imprès el 31 d'agost de 2026. Podeu consultar la programació en castellà i anglès al web www.lamerce.barcelona

REHATEC

Obres i restauracions

Experts en rehabilitació i restauració d'edificis

Façanes
Impermeabilitzacions
Estructures
Patrimoni històric
Escales i vestíbuls
Patis interiors
Instal·lacions
Envans pluvials
Paviments tècnics
Projectes i enginyeria

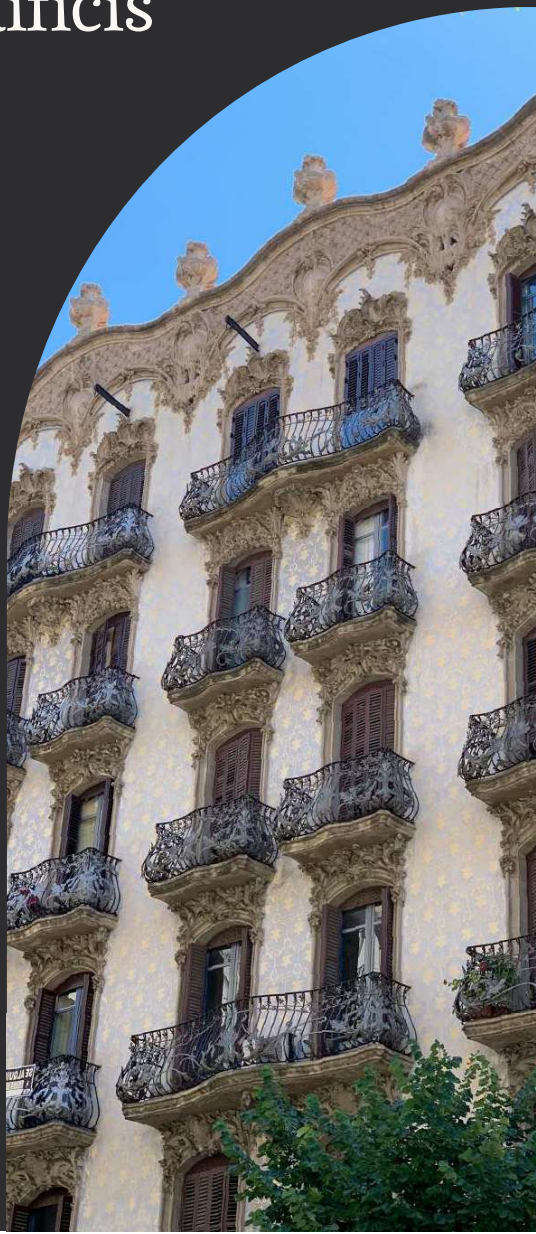

93 741 24 62
comercial@rehatec.net
rehatec.com

PATROCINADOR PRINCIPAL

FREDAM

EMPRESES COL·LABORADORES

CUPRA

Coca-Cola

Barcelona Energia
Operador
elèctric metropolità

AMB EL SUPORT DE

Fundació "la Caixa"

MITJÀ DE COMUNICACIÓ PRINCIPAL

LA VANGUARDIA

MITJÀ DE COMUNICACIÓ OFICIAL

betevé

MITJANS DE COMUNICACIÓ PATROCINADORS

ELS 40

EUROPA FM
30 ANYS

rac 105

MITJANS COL·LABORADORS

3cat

radio 3

SHANGHAI CIUTAT CONVIDADA

Shanghai

Consulado General de China en Barcelona

上海东方明珠国际交流有限公司
Shanghai Oriental Pearl International Communication Co., Ltd.

中国上海
国际艺术节中心
THE CENTER FOR CHINA SHANGHAI INTERNATIONAL ARTS FESTIVAL

CASA ASIA

fundació Institut Confuci de Barcelona
巴塞罗那孔子学院基金会

中国民族文化协会
ASSOCIACIÓ CULTURAL POPULAR XINESA

华星艺术团
HUAXING ARTS GROUP BARCELONA

AMB EL SUPORT INSTITUCIONAL DE

GOBIERNO DE ESPAÑA · MINISTERIO DE CULTURA

Barcelona Capital Cultural i Científica

Generalitat de Catalunya

Finançat amb impost turístic

ENTITATS COL·LABORADORES

OBC
ORQUESTRA SIMFÒNICA DE BARCELONA I NACIONAL DE CATALUNYA

BANDA MUNICIPAL DE BARCELONA

Liceu Opera Barcelona

FilmoTeca de Catalunya

La Setmana del Llibre en Català

TRAM

BSM

KOFICE
Korean Foundation for International Cultural Exchange

ORGANITZA

Barcelona

Estrella Damm en recomana el consum responsable. 5,4º